

C



3

# Buurtlaan west

3905 JL VEENENDAAL

VRAAGPRIJS  
€ 550.000 k.k.



# Kenmerken

Type woning	<b>twee onder een kapwoning</b>
Soort woning	<b>eengezinswoning</b>
Aantal kamers	<b>6</b>
Aantal slaapkamers	<b>4</b>
Energielabel	<b>C</b>
Isolatie	<b>dakisolatie, muurisolatie, dubbel glas, HR++ glas</b>
Verwarming	<b>cv-ketel (2008 &amp; 2011)</b>
Ligging tuin	<b>noord</b>
Berging	<b>inpandig</b>
Parkeren	<b>op eigen terrein, openbaar parkeren</b>



<b>Woonoppervlakte</b>	<b>177 m<sup>2</sup></b>
<b>Perceeloppervlakte</b>	<b>289 m<sup>2</sup></b>
<b>Woning inhoud</b>	<b>670 m<sup>3</sup></b>
<b>Bouwjaar</b>	<b>1931</b>

# Kennismaking

## met Buurtlaan west 3

**Ben jij op zoek naar een leuke jaren '30 twee-onder-een-kapwoning met multifunctionele ruimte, 16 zonnepanelen en een eigen oprit. Dan is dit je kans!**

Deze goed onderhouden twee-onder-een-kapwoning ligt in de populaire wijk 'De Pol' en biedt een woonoppervlakte van circa 177 m<sup>2</sup>. De woning heeft een ruimtelijke indeling met drie comfortabele slaapkamers en een bergzolder, ideaal voor extra opslag. Op de begane grond bevindt zich een casco badkamer, die geheel naar eigen smaak kan worden afgewerkt. Daarnaast beschikt de woning over een eigen oprit met parkeergelegenheid en een royale multifunctionele ruimte aan huis ideaal voor werk, wonen of een hobby. Een ideale woning dus voor gezinnen die op zoek zijn naar ruimte, comfort.

De woning heeft een gunstige ligging op korte afstand van het centrum van Veenendaal en diverse scholen. Daarnaast zijn er verschillende winkels en cafés op korte afstand gelegen. De uitvalswegen naar de A12 en A30 bevinden zich ook op twee minuten rijden. In de straat vind je speeltuin "De Pol" waar kinderen altijd veel plezier beleven.

### **Begane grond:**

Via de eigen oprit kom je bij de entree van de woning. De ontvangsthal is ruim en lekker licht.

Hier bevinden zich de meterkast, de vaste trapopgang naar de eerste verdieping en een praktische trapkast. In de hal vallen gelijk de authentieke details van de woning op. Je komt de sfeervolle woonkamer binnen via een toegangsdeur in de hal met glas. In één oogopslag heb je een goed beeld van de ruimte en sfeer die deze woonkamer te bieden heeft. Met de grote raampartij aan de voorzijde, het houten balkenplafond en de sfeervolle sierkachel is deze ruimte helemaal af. De sierkachel in de woonkamer is vooral een fraai designstuk en geeft geen warmte af, maar maak je geen zorgen! In de woonkamer is een airco geïnstalleerd die zowel kan verwarmen als verkoelen zodat je het altijd, ongeacht het seizoen, comfortabel hebt.

Aan de voorzijde van de woning is een sfeervolle erker aanwezig, hier bevindt zich op dit moment de eethoek. De eethoek is een ideale plek om samen met vrienden en familie te genieten van een versbereide maaltijd of een ontspannen borrel. Deze ruimte biedt niet alleen de mogelijkheid om gezellig samen te zijn, maar heeft ook een prettig uitzicht naar buiten. Kortom, deze ruimte nodigt uit tot gezellige momenten en heerlijke gesprekken. De zithoek is in het midden van de woning gesitueerd en biedt de perfecte plek om lekker te ontspannen na een lange (werk)dag.

Vanuit de woonkamer kom je via de toegangsdeur, de keuken binnen. De eigentijdse keuken heeft een rechte opstelling aan beide kanten en is voorzien van lichte kasten en een kunststof aanrechtblad in houtlook. Verder beschikt de keuken over een groot zijraam met uitzicht op de tuin. Qua inbouwapparatuur vind je er het volgende; een koelkast, 4-pits keramische kookplaat en een afzuigkap. Het is mogelijk om een losse vaatwasser en vriezer in de keuken te plaatsen.

Middels een toegangsdeur vanuit de keuken kom je in het tussenportaal. Vanaf hier bereik je een bergruimte met aansluitingen voor de wasmachine en droger, de zijtuin, de casco badkamer en de multifunctionele ruimte. De badkamer biedt de mogelijkheid om volledig naar eigen voorkeur ingericht en gemoderniseerd te worden. In de badkamer is ook het toilet gesitueerd.

De woonkamer en de keuken zijn voorzien van een laminaatvloer. In het tussenportaal liggen plavuizen en in de hal ligt vloerbedekking.

De royale en volledig geïsoleerde multifunctionele ruimte wordt op dit moment gebruikt als een muziekstudio, maar hier heb je ontelbaar veel mogelijkheden. Denk aan een kantoor of bedrijf aan huis of een extra slaap- en badkamer op de begane grond. In het eerste gedeelte vind je een leuke bar, een opbergruimte en een vaste trapopgang naar de vliering. Hier vind je veel opbergruimte voor al jouw (bedrijfs)spullen en de tweede cv-ketel. Het tweede gedeelte van de ruimte beschikt over een volledig

betegelde badkamer, een toegangsdeur naar de achtertuin en een toegangsdeur naar de studio. De badkamer is voorzien van een douchecabine, een tweede toilet en een wastafel. In het tweede gedeelte is een airco te vinden die wederom verkoelt en verwarmt. De aparte studio is volledig geïsoleerd en geluids dicht gemaakt. Ben jij een liefhebber van het maken van muziek, dan is dit jouw plek!

Over de gehele vloer van de multifunctionele ruimte ligt vloerbedekking.

### **Eerste verdieping:**

Via de vaste trapopgang in de hal kom je op de eerste verdieping. Aan de achterzijde vind je twee slaapkamers van een goed formaat. Eén van deze slaapkamers heeft een toegangsdeur naar het platte dak. De ouderslaapkamer bevindt zich aan de voorzijde van de woning. Deze is van een ruim formaat en heeft genoeg plek voor een tweepersoonsbed. In deze kamer vind je een praktische, vaste opberg- of kledingkast. Daarnaast is de ruimte voorzien van een airco en screens. Doordat de voorzijde op het zuiden gelegen is, kan je het hierdoor aangenaam koel houden in de zomermaanden.

Vanaf de eerste verdieping is de bergzolder bereikbaar via een vlizotrap. Deze ruimte strekt zich over de volle breedte van de woning uit, wat zorgt voor optimale opbergruimte voor al jouw (seizoensgebonden) spullen. Hier is tevens ook de cv-ketel te vinden. De gehele eerste verdieping is voorzien van vloerbedekking.

### **Tuin:**

De achtertuin is bereikbaar vanuit de multifunctionele ruimte en ligt op het noorden. In deze tuin is een gezellige overkapping gerealiseerd, waar je heerlijk kunt zitten en ontspannen. Deze aangename zithoek is perfect voor gezellige momenten met vrienden of familie, ongeacht het seizoen.

Aan de zijkant van de woning bevindt zich de zijtuin, die op het zuiden is gelegen. Deze is toegankelijk vanaf de oprit en het tussenportaal. In de zijtuin is er voldoende ruimte om een sfeervol terras aan te leggen, waar je in de zon kunt genieten van een kopje koffie of een lunch. De combinatie van de achter- en zijtuin biedt veelzijdige mogelijkheden voor een fijn buitenleven en ontspanning.

### **Bijzonderheden:**

- Unieke jaren '30 elementen;
- 16 zonnepanelen;
- Parkeren op eigen oprit;
- Woonkamer, multifunctionele ruimte en de 'masterbedroom' voorzien van een airco;
- Gelegen in de kindvriendelijke wijk 'De Pol';
- Verschillende voorzieningen op loop- en fietsafstand.

Aan onvolkomenheden in de vermelde gegevens, tekeningen en schaal kunnen geen aanspraken worden ontleend. De vermelde informatie is van algemene aard en is niet meer dan een vrijblijvende uitnodiging om in onderhandeling te treden.



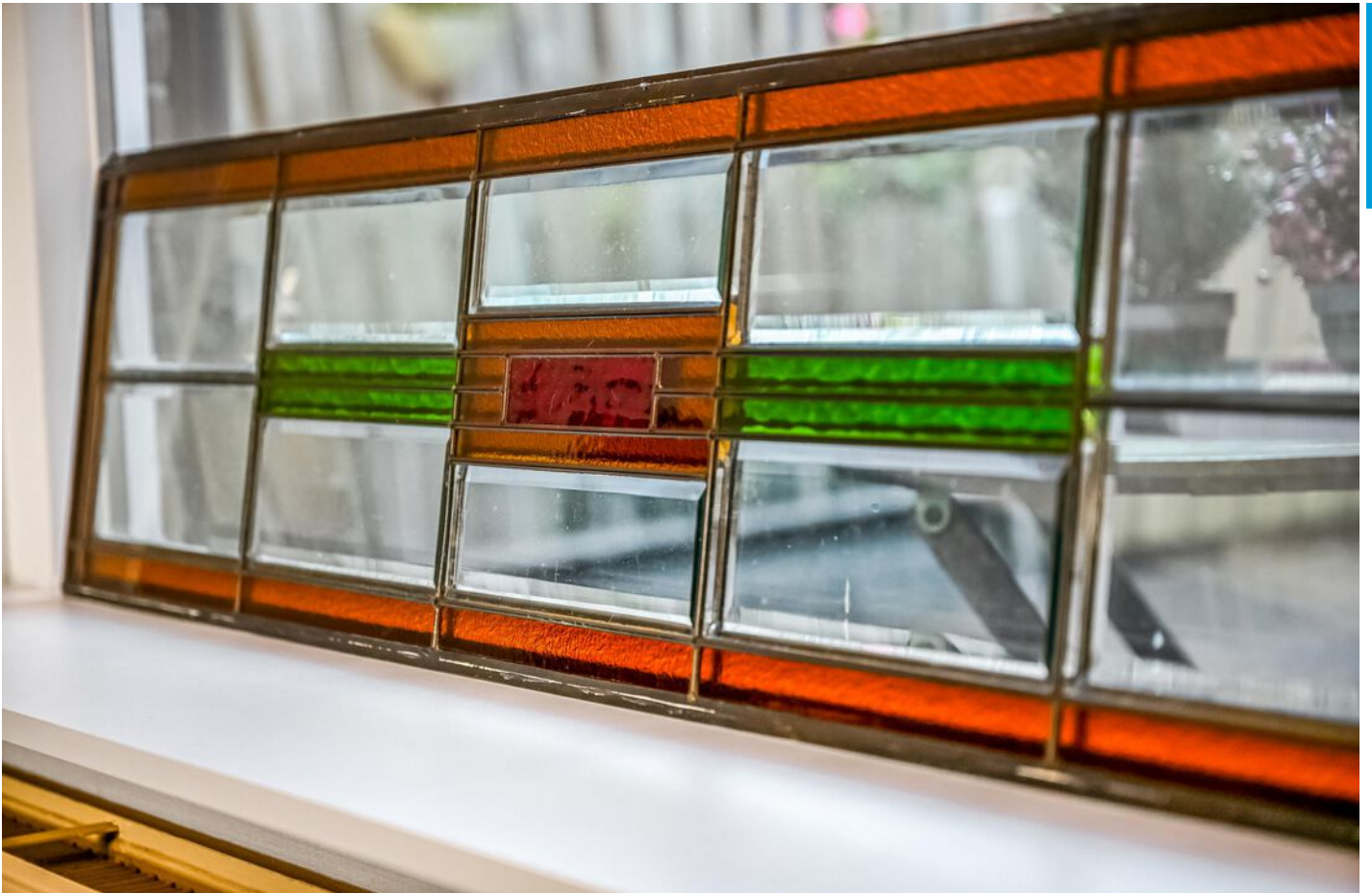









































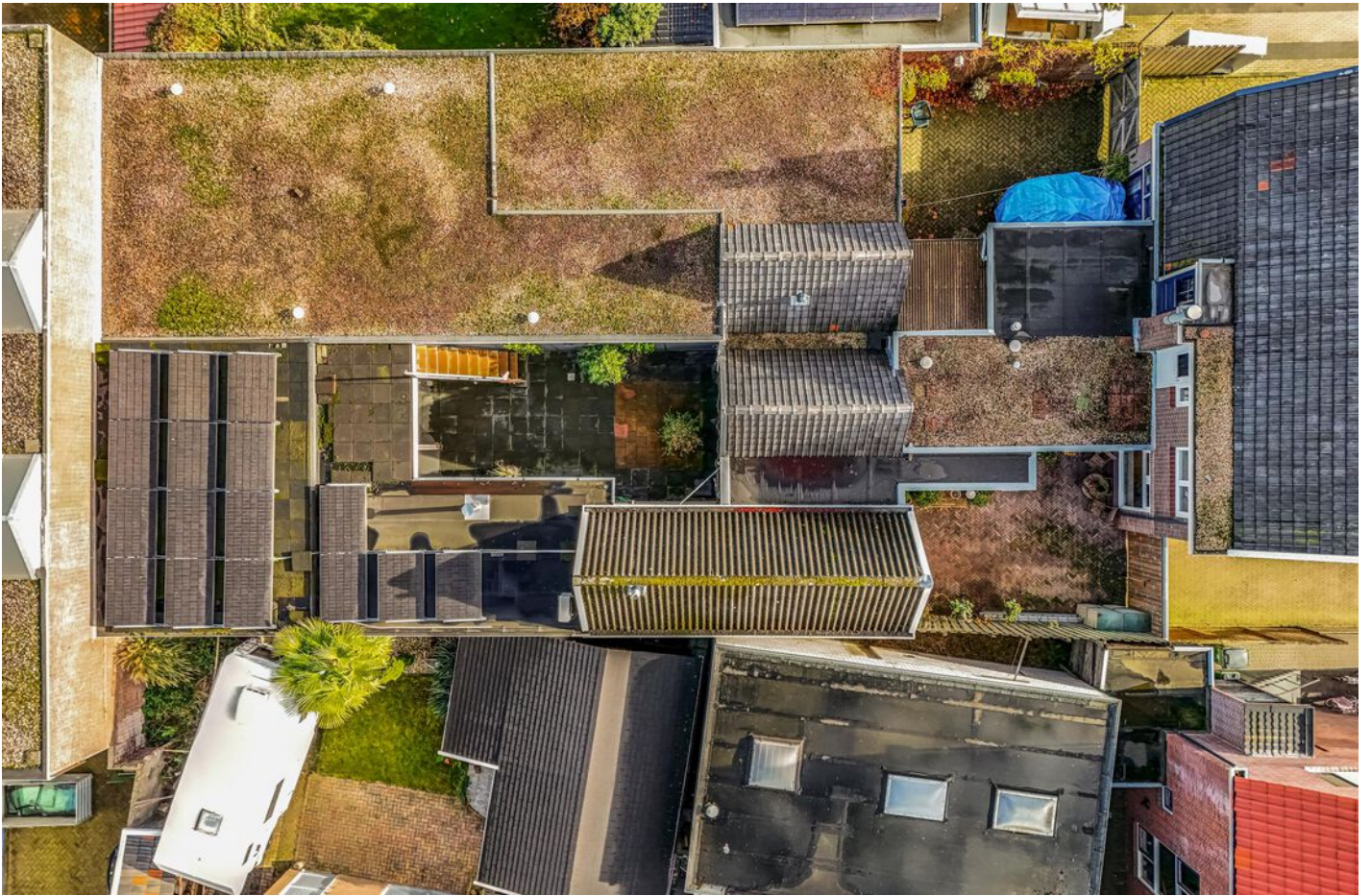

# Plattegrond



- Vastgoed fotovideo -  
Maatvoering is indicatief ter inzicht. Hieraan kunnen geen rechten ontleend worden.

# Plattegrond



- Vastgoed fotovideo -  
 Maastricht is indicatief ter oriëntatie. Hieraan kunnen geen rechten ontleend worden.

# Plattegrond

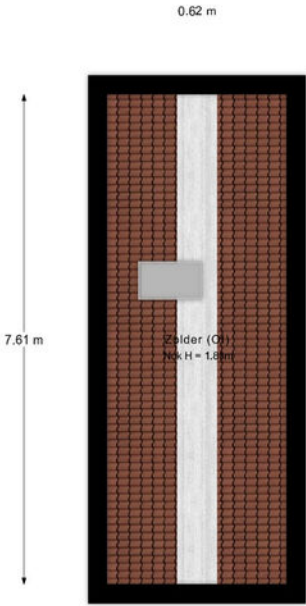

- Vastgoed fotovideo -  
Maatvoering is indicatief ter inzicht. Hieraan kunnen geen rechten ontleend worden.

# Plattegrond

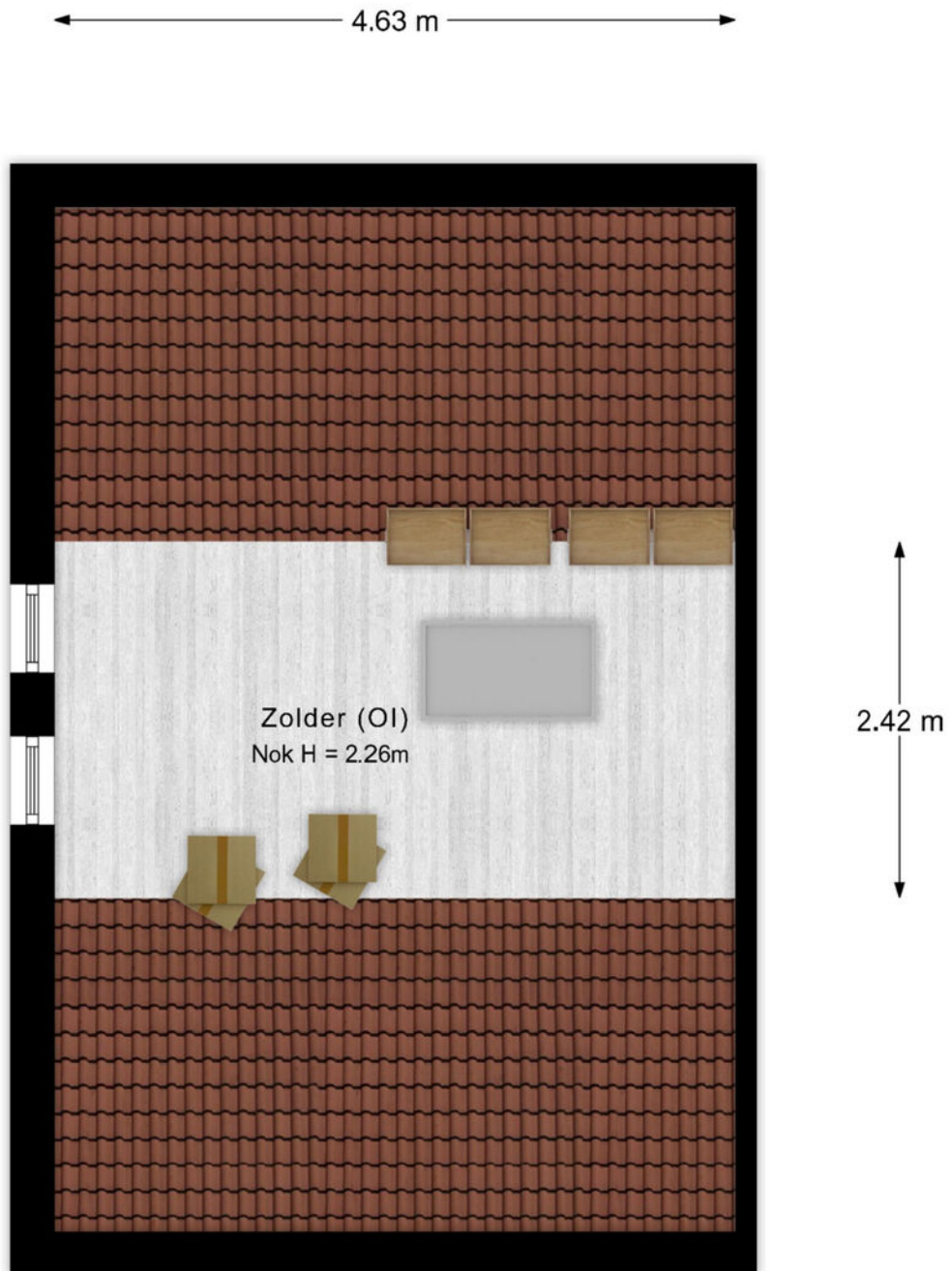

- Vastgoed fotovideo -  
Maatvoering is indicatief ter inzicht. Hieraan kunnen geen rechten ontleend worden.

# Kadastrale kaart



0 5 10 15 20 25m

<p><b>12345</b> Deze kaart is noordgericht</p> <p><b>25</b> Perceelnummer</p> <p>Huisnummer</p> <p>— Vastgezette kadastrale grens</p> <p>— Voorlopige kadastrale grens</p> <p>— Administratieve kadastrale grens</p> <p>— Bebouwing</p>	<p>Schaal 1: 500</p> <p>Kadastrale gemeente Veenendaal</p> <p>Sectie H</p> <p>Perceel 1365</p>	
---	--	---

Voor een eensluidend uittreksel, geleverd op 10 september 2024  
De bewaarder van het kadaster en de openbare registers

Aan dit uittreksel kunnen geen betrouwbare maten worden ontleend.  
De Dienst voor het kadaster en de openbare registers behoudt zich de intellectuele  
eigendomsrechten voor, waaronder het auteursrecht en het databankrecht.

# Lijst van zaken

	Blijft achter	Gaat mee	Ter overname
<b>Woning - Interieur</b>			
Inbouwspots/dimmers	■		
Opbouwspots/armaturen/lampen/dimmers	■		
Losse (hang)lampen		■	
Gordijnrails		■	
Gordijnen		■	
Overgordijnen		■	
Vitrages		■	
Rolgordijnen	■		
Jaloezieen	■		
Vloerbedekking	■		
Laminaat	■		
Plavuizen	■		
Designradiator(en)	■		
Pelletkachel		■	
Sierkachel woonkamer	■		
<b>Woning - Keuken</b>			
Keukenblok (met bovenkasten)	■		
Kookplaat	■		
Afzuigkap	■		
Combi-oven/combimagnetron		■	
Koelkast	■		
Vriezer		■	
Vaatwasser		■	
<b>Woning - Sanitair/sauna</b>			
Toilet	■		
Douche (cabine/scherm)	■		

# Lijst van zaken

	Blijft achter	Gaat mee	Ter overname
Wastafel	■		
Planchet	■		
Badkamer Toilet	■		
Badkamer Toilethouder	■		
Badkamer Toiletborstel(houder)	■		
<b>Woning - Exterieur/installaties/veiligheid/energiebesparing</b>			
(Voordeur)bel		■	
Rookmelders		■	
(Klok)thermostaat	■		
Airconditioning	■		
CV-installatie	■		
Screens	■		
Zonnepanelen	■		
<b>Tuin</b>			
Tuinaanleg/bestrating	■		
Beplanting	■		
Kasten/werkbank in tuinhuis/berging		■	



# Locatie van de woning

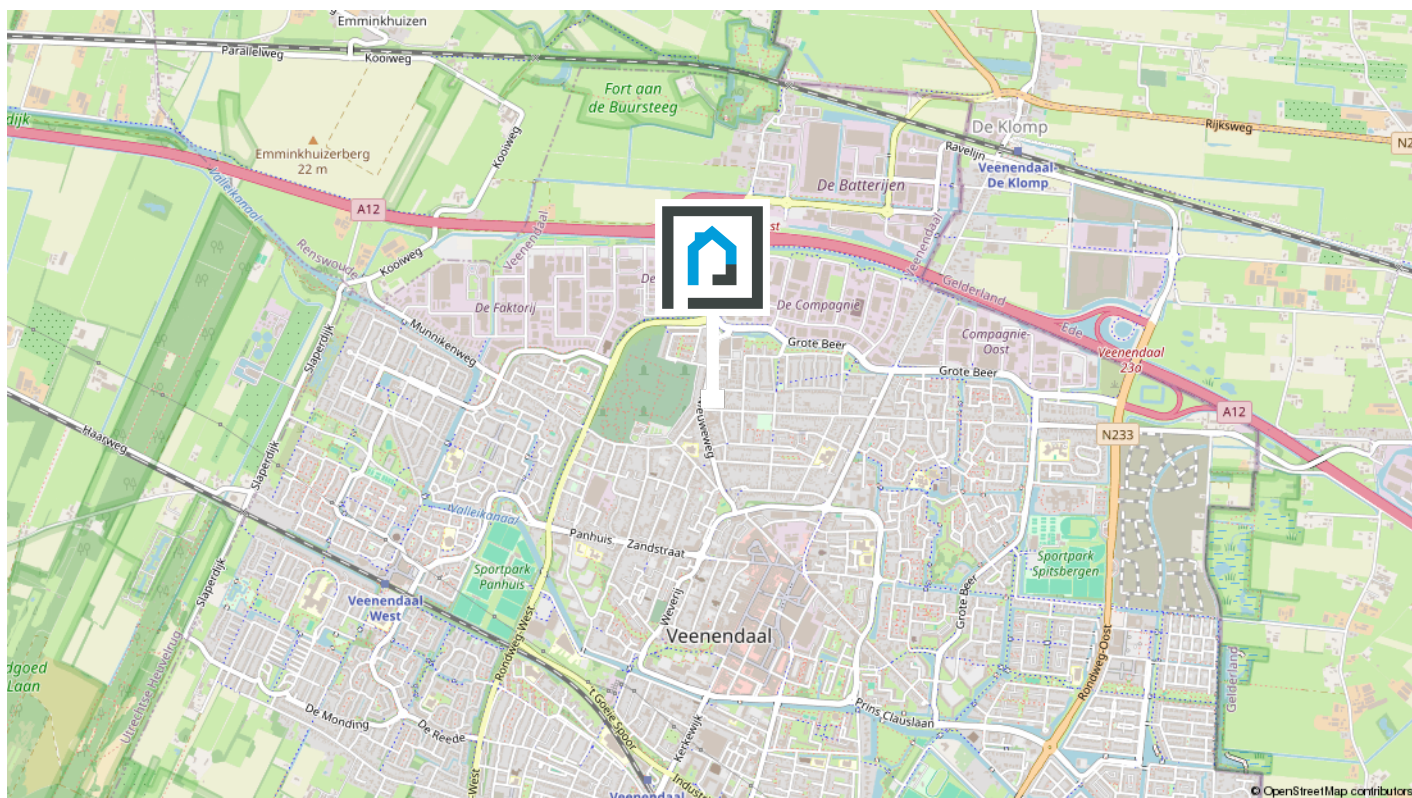

Woon jij binnenkort op deze locatie?

## De buurt

De woning heeft een gunstige ligging op korte afstand van het centrum van Veenendaal en diverse scholen. Daarnaast zijn er verschillende winkels en cafés op korte afstand gelegen. De uitvalswegen naar de A12 en A30 bevinden zich ook op twee minuten rijden. In de straat vind je speeltuin "De Pol" waar kinderen altijd veel plezier beleven.

[Bekijk op de volgende pagina enkele statistieken van de buurt.](#)

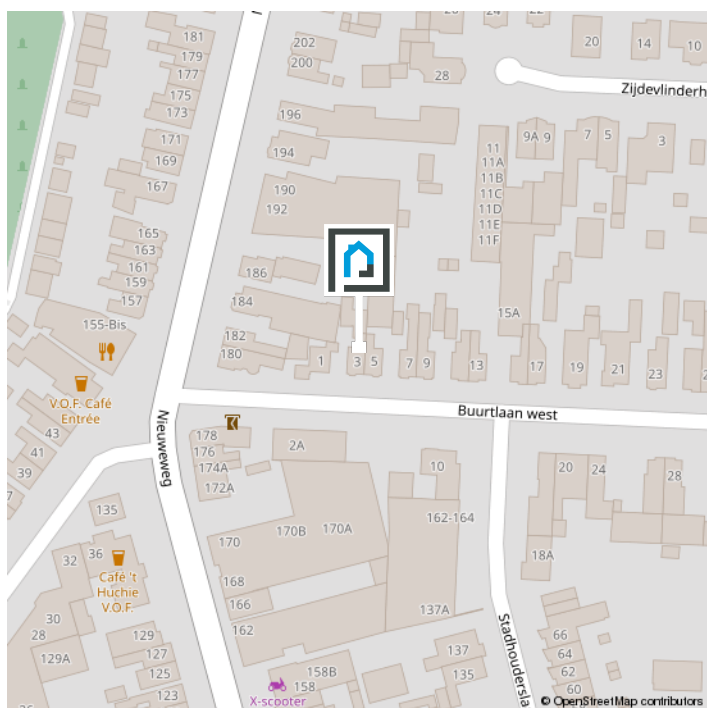

# Statistieken

## Buurtinformatie - Veenendaal / Gelderse Blom

### Leeftijd

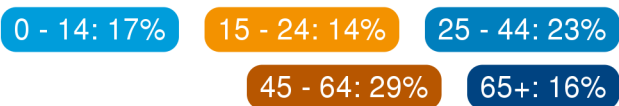

### Huishoudens



### Koop / huur



49%



51%



1,2 per huishouden

# Wonen in het mooie Veenendaal

## Mooi dorp

Veenendaal is een bruisend dorp met een stads en groen karakter. De binnenstad heeft een groots winkelhart met een divers aanbod aan restaurants en cafés. Daarnaast zijn Theater De Lampegiet, het Filmhuis en de Cultuurfabriek geschikte plekken voor een avondje uit. Veenendaal is een goede uitvalsbasis voor een heerlijke wandeling of fietstocht, want het dorp ligt op de rand van de Utrechtse Heuvelrug.



## Groene omgeving

Veenendaal is een dorp, maar voor veel inwoners voelt het als een stad. Mensen begroeten elkaar op straat, maken een praatje, weten wie hun burens zijn en er heerst een hecht gevoel binnen de vele verenigingen en gemeenschappen.

Het dorp heeft in de loop der jaren verschillende prijzen gewonnen. Veenendaal was in 1997 de Groenste stad van Europa, is in 2000 en in 2020 verkozen tot Fietsstad van Nederland, werd in 2004 benoemd tot de groenste dorp van Nederland én won in 2013 de Nationale Citymarketing Award voor middelgrote gemeenten.

# Klanttevredenheid & reviews



## 10,0 voor verkoop!

"Aandacht voor alle aspecten, zeer professioneel, Prettig in de omgang wat een fantastisch goed team. Zowel aan het begin van het traject de opstart van de verkoop, de bezichtigingen en het natraject. En dit allemaal binnen een zeer korte termijn. Echt een TOP makelaar!"

- **Verkoper van Beatrixstraat 53**

## 9,5 voor aankoop!

"Met veel enthousiasme en een pro-actieve werkstijl gaat Van Schuppen voor je aan de slag als aankoopmakelaar. Zeer goede bereikbaarheid en vriendelijke medewerkers. Ze geven gericht en eerlijk advies. Zeker een aanrader!"

- **Aankoper van Bosmahof 28a**

**9.4** VERKOOP  
Gemiddelde

AANKOOP **9.8**  
Gemiddelde



# De makelaar als poortwachter

Het is je wellicht opgevallen dat wij sinds kort veel vragen stellen. Dit komt doordat de overheid sinds 25 juli 2018 makelaars (eerder waren het vooral banken) de rol van poortwachter heeft gegeven. Voor jou en ons heeft dit de nodige veranderingen en verantwoordelijkheden meegebracht.

## Waarom vragen wij wat we vragen?

Op basis van de Wet ter voorkoming van witwassen en financieren van terrorisme (Wwft) moeten wij al onze klanten identificeren en die identiteit verifiëren, dus ook die van jou. Kortom: wij moeten weten met wie wij zaken doen.

Naast het identificeren en verifiëren brengen wij in kaart waar je woont, maar waarom? Dit alles heeft te maken met het feit dat er landen zijn met een verhoogd risico op witwassen en /of financiering van terrorisme. Daarom doen wij dus onderzoek naar waar je woont en leggen dit vast.

## Waarom wordt er gevraagd naar de herkomst van gelden?

We zijn er dan nog niet, want hoe ga je de aankoop financieren? Waar komt het geld vandaan? Zo'n vraag zorgt wellicht voor onbegrip bij je, maar helaas zijn wij het verplicht om te achterhalen wat de herkomst is van het geld waarmee je jouw aankoop gaat financieren. Waarom? Omdat we van de wetgever moeten vaststellen dat je met jouw aankoop geen geld wilt witwassen.

Als we dit in kaart hebben gebracht voldoen wij aan onze verplichting vanuit de Wwft om een cliëntenonderzoek te doen voordat wij een aan- of verkoop laten plaatsvinden.

## MOT

Wij zijn ook verplicht een melding te doen bij de FIU (Financial Intelligence Unit) Nederland, als we een vermoeden hebben van een (voorgenomen) ongebruikelijke transactie. Bijvoorbeeld als we geen reële verklaring van jou krijgen over de herkomst van de gelden.

Wij begrijpen dat het cliëntenonderzoek om privacygevoelige informatie vraagt, vanuit wet- en regelgeving is dit vastgelegd en makelaars moeten hieraan voldoen.

Het verzoek om deze informatie is niet in strijd met de Algemene Verordening Gegevensbescherming (AVG).

Heb je nog vragen? Dan kan je deze altijd aan ons stellen.

# Over ons



**Wij zijn  
Van Schuppen Makelaars!**

**Jouw NVM Makelaar in Veenendaal! Van Schuppen Makelaars kent een lang bestaansrecht, zeker voor onze regio. Het makelaarskantoor in Veenendaal bestaat al sinds 1968. Daarmee is Van Schuppen het oudste, nog bestaande makelaarskantoor in Veenendaal. Een vertrouwde waarde in de regio!**

## **Jong team met de kennis van jaren**

Onze geschiedenis is rijk, ons team daarentegen is jong en dynamisch. Wij combineren het beste van beiden. De jarenlange kennis wordt zorgvuldig overgedragen aan nieuwe medewerkers die ons team versterken. Zij verrijken die kennis met hun eigen ervaringen. Door het gebruik van tools, onze app en social media hebben we een breed platform. Daar doen we ons voordeel mee wanneer we jouw woning onder de aandacht brengen van woningzoekers.

## **Dé full service NVM makelaar**

Wij zijn een full service NVM makelaar. Dat houdt in dat Van Schuppen je bij elk denkbaar traject bij jouw vastgoed kan begeleiden. Bij de aan- en verkoop van jouw woning of bedrijfspand, maar net zo goed bij de aan- of verhuur of bij de taxatie van uw vastgoedobject. Ondanks de verschillende disciplines is Van Schuppen vooral een laagdrempelig kantoor. Kom gerust eens langs dan drinken we een kopje koffie en beantwoorden we gelijk jouw vragen.

# Extra informatie 1/3

## Onderhoud

De staat van onderhoud en beoordeling van de bouwkundige staat geldt op basis van visuele waarnemingen, gerelateerd aan de ouderdom van het object. Een uitgebreide bouwkundige opname valt nadrukkelijk buiten het kader van deze brochure. Dit behoort eventueel tot de onderzoeksplicht van de kandidaat-koper(s).

## Onderzoeksplicht van de koper

Koper is te allen tijde gerechtigd voor eigen rekening een bouwkundige keuring te (laten) verrichten dan wel andere adviseurs te raadplegen teneinde een goed inzicht te verkrijgen over de staat van onderhoud. Op grond van het Burgerlijk Wetboek rust er op de koper van een woning een onderzoeksplicht. Dit houdt in dat de koper zelf verantwoordelijk is voor de beoordeling of de woning de eigenschappen zal bezitten om te voldoen voor het gebruik dat hij van de woning zal willen maken. Het verdient dan ook aanbeveling om een ter zake (bouwkundig) deskundige in te schakelen. Indien koper besluit om niet tot inschakeling van een deskundige over te gaan, komen eventuele nadelige gevolgen hiervan volledig voor zijn en/of haar rekening.

## Aansprakelijkheid

De inhoud behelst slechts een globale omschrijving van een object. De informatie berust deels op door derden aan onze kantoren verstrekte gegevens. Met de meeste zorg hebben wij deze informatie verwerkt doch kunnen ten aanzien van de juistheid van deze gegevens geen aansprakelijkheid aanvaarden. Deze objectinformatie beoogt geen uitputtende lijst te geven met betrekking tot mogelijk aanwezige gebreken in de woning. De informatie die is ver-

meld, is verkregen van de eigenaar/ verkoper en uit eigen waarnemingen ter plaatse en heeft als bedoeling om de koper zo goed mogelijk te informeren en tegelijk te voldoen aan de op de verkoper rustende mededelingsplicht. Aan deze brochure kunnen geen rechten worden ontleend.

Deze brochure is door ons kantoor met de meeste zorg samengesteld aan de hand van de door de verkoper aan ons ter hand gestelde gegevens en tekeningen. Derhalve kunnen wij geen garanties verstrekken, noch kunnen wij op enigerlei wijze eventuele aansprakelijkheid voor deze gegevens aanvaarden.

## Meetinstructie

De Meetinstructie is gebaseerd op de NEN2580. De Meetinstructie is bedoeld om een meer eenduidige manier van meten toe te passen voor het geven van een indicatie van de gebruiksoppervlakte. De Meetinstructie sluit verschillen in meetuitkomsten niet volledig uit, door bijvoorbeeld interpretatieverschillen, afrondingen of beperkingen bij het uitvoeren van de meting.

## Lijst van zaken

Een lijst van zaken betreffende de roerende zaken die al dan niet achterblijven is in deze brochure aanwezig.

## Koopakte

De koopakte wordt opgesteld volgens model NVM. Behoudens nadere afspraken gelden de standaardregels, zoals deze voorkomen in de modelkoopakte die is opgesteld door de Nederlandse Vereniging van Makelaars NVM, de Consumentenbond en de Vereniging Eigen Huis. De waarborgsom (of bankgarantie) is

## Extra informatie 2/3

gebruikelijk 10% van de koopsom en wordt voldaan aan de notaris. Eventueel door de koper te maken voorbehouden (zoals het verkrijgen van hypotheek, Nationale Hypotheek Garantie), worden alleen vermeld als deze in de onderhandelingen zijn afgesproken. Voor zover er 34 in deze brochure aanvullende clausules zijn vermeld, worden deze opgenomen in de koopakte. Het verdient aanbeveling in plaats van een waarborgsom van 10% van de koopsom te storten bij de notaris, een bankgarantie van 10% van de koopsom bij de notaris te doen deponeren in verband met mogelijke discussie met de inspecteur van de Inkomsten Belasting.

### **Bedenktijd**

De koper die een natuurlijke persoon is en niet handelt in de uitoefening van een beroep of bedrijf heeft bedenktijd om de koopovereenkomst te ontbinden. De bedenktijd duurt drie dagen en begint om 00.00 uur op de dag die volgt op de dag dat de tussen partijen opgemaakte akte (in kopie) aan de koper ter hand wordt gesteld.

### **Ontbinding**

De termijn die wordt opgenomen voor eventuele (overeengekomen) ontbindende voorwaarden (b.v. financiering) is 6 weken na de dag dat overeenstemming is bereikt over de koopsom en de overige voorwaarden.

### **Zekerheidsstelling**

De waarborgsom/bankgarantie is 10% van de koopsom. De koper dient deze binnen 7 weken na de dag dat overeenstemming is bereikt over de koopsom en de overige voorwaarden bij de desbetreffende notaris te deponeren.

### **Mededeling tot verkoop**

Alle verstrekte informatie dient gezien te worden als een uitnodiging om in onderhandeling te treden. Een bieding gelijk aan de gestelde vraagprijs doet dan ook niet direct een koopovereenkomst tot stand komen.

### **Gunning**

Verkoper behoudt zich uitdrukkelijk het recht voor het object te gunnen aan de gegadigde van zijn en/of haar keuze. Een overeenkomst komt tot stand, indien overeenstemming is bereikt over de koopsom, oplevering, bijkomende voorwaarden, roerende zaken en de koopovereenkomst is ondertekend en de wettelijke bedenktijd is verlopen.

### **Notariskeuze koper**

Indien jij als koper een notaris verkiest buiten een straal van 20km van het pand, zullen eventuele kosten ten behoeve van een volmacht voor verkopers voor rekening van kopers komen.

### **Erfdienstbaarheden en bijzondere bepalingen**

Aan elke onroerende zaak kunnen bijzondere bepalingen verbonden zijn. Deze worden dan aan elke opvolgende eigenaar opgelegd. Ze staan gewoonlijk in het eigendomsbewijs. Een kopie van het eigendomsbewijs is op te vragen via de makelaar. Bepalingen die het gebruik van de onroerende zaak (kunnen) beperken vind je, indien van toepassing, in deze informatie onder aanvullende clausules.

### **Bouwkundige risico's**

Indien de woning gebouwd is in de periode van 1965-1983 bestaat de mogelijkheid dat de constructie is uitgevoerd met betonnen vloeren zoals Kwaaitaal-, Omnia- of Mantavloeren.



## Extra informatie 3/3

Er is gebleken dat in gebieden met een hoge vochtigheidsgraad betonschade kan ontstaan door in de vloer aanwezige chloriden, die de sterkte van het beton en eventuele bewapening kan aantasten.

Indien de woning gebouwd is in de periode tussen 1963-1983 zijn er mogelijkwerijs asbesthoudende materialen verwerkt. Bij de eventuele verwijdering van deze materialen dienen op grond van de geldende milieu-regelingen speciale maatregelen genomen te worden, die extra verwijderingskosten met zich mee kunnen brengen. Na 1983 is vrijwel geen losgebonden asbest meer toegepast. De toepassing en verkoop van asbest zijn sinds 1 juli 1993 nagenoeg verboden.

### **Koop onroerende zaken en aanneming van werk**

Op grond van deze wet kan de koopovereenkomst van een woonhuis nog slechts schriftelijk worden aangegaan. Een door beide partijen getekend exemplaar of afschrift hiervan moet aan de koper ter hand worden gesteld. De koper heeft dan (vanaf de dag erop volgend, 0.00 uur) gedurende drie werkdagen het recht de koop te ontbinden. Daarnaast heeft de koper het recht de koopovereenkomst in te schrijven in de openbare registers. Gedurende de bedenktijd kan dit slechts wanneer de akte is opgesteld en mede ondertekend door een notaris. Deze inschrijving / registratie biedt de koper bescherming tegen rechtshandeling en rechtsfeiten, die zich na de dag van inschrijving hebben voorgedaan zoals vervreemding, bezwaring, verhuur, faillissement of onderbewindstelling. Deze inschrijving heeft slechts

effect indien de juridische levering (eigendoms-overdracht) binnen 6 maanden na de inschrijving zal plaatsvinden. De kosten welke hieraan zijn verbonden komen voor rekening van koper. Deze wet is op 1 september 2003 in werking getreden en geldt alleen voor koopovereenkomsten die op of na 1 september 2003 worden gesloten.

### **De wet identificatieplicht bij dienstverlening**

Deze wet brengt mee, dat wij onze opdrachtgevers dienen te identificeren aan de hand van een geldig paspoort, een Nederlands rijbewijs of een geldig verblijfsdocument. Kopieën van deze documenten dienen tevens bij de koopakte te worden gevoegd.



*Wanneer je bij ons aanklopt voor financieel advies dan kun je erop rekenen dat wij dit objectief geven. Wij werken namelijk helemaal onafhankelijk van andere partijen. Wij beseffen heel goed dat het aankopen van een huis en het afsluiten van een daarmee gepaard gaande hypotheek een flinke stap is. De woningmarkt is al heel complex, zeker in tijden dat de prijzen de pan uitrijzen omdat de vraag groter is dan het aanbod.*

Het is dan wel zo plezierig om een beroep te kunnen doen op de ervaren en deskundige adviseurs die wij in huis hebben”, zegt directeur Dave Smits. “Wij vinden het belangrijk om juist in onze snel veranderende wereld ouderwetse persoonlijke aandacht en service te bieden aan onze klanten. Wij investeren uit overtuiging in onze relaties ook omdat wij geloven in een lange termijn visie welke wij graag met onze klanten ontwikkelen.”

“Wij hebben voor ons werk een bijzondere omgeving gekozen met een ambiance waarbij klanten zich meteen thuis voelen. Wij geloven erin dat mensen voor belangrijke zaken aan tafel willen zitten met echte mensen en niet alles altijd digitaal willen afhandelen.”

Behalve dat wij alles op het gebied van hypotheekzaken aanbieden kunnen wij ook een

breed en volledig verzekeringspakket met jou doornemen en – indien gewenst – afsluiten. “Ook adviseren wij, vanuit Credion Veenendaal, het MKB bij financiering van bedrijf en/ of vastgoed. Je bent in elk geval welkom voor een lekkere kop koffie of een ander drankje. En we bieden je graag de huiselijke warmte, de ouderwetse kwaliteit en een gedegen advies.”



## Hypotheekgesprek?

Wij nodigen je graag uit voor een hypotheekgesprek met een van onze adviseurs, de koffie staat klaar!

**Huis & Hypotheek  
Veenendaal**

(0318) 555779

veenendaal@huis-hypotheek.nl

Vendelier 2E, 3905 PA Veenendaal



Weten wat jouw woning waard is?  
Neem contact met ons op!



Kerkewijk 55  
Veenendaal



0318-519 157  
info@vanschuppenmakelaars.nl  
www.vanschuppenmakelaars.nl