

C



# 60

**Stationssingel**  
**3901 XK VEENENDAAL**

**VRAAGPRIJS**  
**€ 400.000 k.k.**



**VAN SCHUPPEN**  
MAKELAARS SINDS 1968



HUISJE, BOOMPJE, FEESTJE!



# Kenmerken

Type woning	<b>tussenwoning</b>
Soort woning	<b>eengezinswoning</b>
Aantal kamers	<b>5</b>
Aantal slaapkamers	<b>3</b>
Energie label	<b>C</b>
Isolatie	<b>muurisolatie, vloerisolatie, hr++ glas</b>
Verwarming	<b>cv ketel (2022), vloerverwarming gedeeltelijk</b>
Ligging tuin	<b>noordoost</b>
Berging	<b>vrijstaand hout, carport</b>
Parkeren	<b>openbaar parkeren, op eigen terrein</b>



<b>Woonoppervlakte</b>	<b>77 m<sup>2</sup></b>
<b>Perceeloppervlakte</b>	<b>259 m<sup>2</sup></b>
<b>Woning inhoud</b>	<b>292 m<sup>3</sup></b>
<b>Bouwjaar</b>	<b>1945</b>

# Kennismaking

## met Stationssingel 60

### Deze charmante tussenwoning biedt alles wat je zoekt!

Met maar liefst 3 slaapkamers, een moderne keuken, een stijlvolle badkamer en een heerlijke diepe tuin, is dit de perfecte plek om thuis te komen. De tuin biedt volop mogelijkheden voor een gezellige zithoek, waar je kunt genieten van de ochtend- en avondzon. Daarnaast vind je er een vrijstaande schuur voor extra opslagruimte.

De woning ligt op een toplocatie, op loopafstand van het bruisende centrum van Veenendaal, waar je kunt genieten van diverse horeca, winkels, de bibliotheek en het theater. Sportliefhebbers zitten hier ook goed: sportvoorzieningen en het zwembad liggen praktisch om de hoek. Ook kinderopvang, basis- en middelbare scholen zijn volop in de directe omgeving aanwezig.

Qua bereikbaarheid zit je hier ideaal: het openbaar vervoer, met zowel bus- als treinstation, ligt op korte loopafstand. Voor automobilisten zijn de op- en afritten van de A12 richting Utrecht en Arnhem snel bereikbaar.

Kortom, een ideale woning op een fantastische locatie!

### Begane grond:

Via de voortuin kom je bij de voordeur van de woning. De hal is voorzien van een garderobe en een praktische trapkast met meterkast. De toiletruimte is gelegen op een tussenverdieping welke via de trapopgang naar de eerste verdieping is te bereiken. Verder heb je vanuit de hal toegang tot de woonkamer. De woonkamer is gelegen aan de voorzijde van de woning en biedt genoeg ruimte voor een gezellige zithoek. Aan de achterzijde vind je de eethoek, hier komt een grote eettafel goed tot z'n recht en kan er heerlijk getafeld worden. Door de openslaande deuren naar de tuin toe en het grote raam aan de voorzijde komt er ook voldoende daglicht naar binnen.

Naast de eethoek vind je de moderne keuken. De keuken bevindt zich aan de achterzijde en is voorzien van een inductiekookplaat met ingebouwde afzuigkap, een combi-oven, een Quooker en een koelkast. Daarnaast beschikt de keuken over voldoende opbergruimte voor al je kook- en bakspullen. De keuken is afgewerkt in een licht groene kleur met een composiet werkblad.

De living is voorzien van een houten vloer.

### **Eerste verdieping:**

Middels de vaste trap loop je zo naar de overloop van de eerste verdieping. Op deze verdieping vind je drie slaapkamers, een badkamer en een trap naar de zolder. Aan de achterzijde vind je de master bedroom waar genoeg ruimte is voor een tweepersoonsbed en een kastenwand. De slaapkamer hiernaast heeft een kleiner formaat en deze is momenteel in gebruik als was-/kastenkamer. Je vindt hier de aansluitingen voor de wasmachine en de droger. En de voorzijde vind je de badkamer en de derde slaapkamer. In de badkamer vind je een douche- en badcombinatie en een wastafelmeubel. Het raam zorgt voor natuurlijke ventilatie.

### **Tweede verdieping:**

Op de tweede verdieping vind je grote open ruimte welke gebruikt kan worden als vierde slaapkamer of welke natuurlijk perfect te gebruiken is voor het opbergen van seizoensspullen. Deze ruimte is ook voorzien van laminaat-vloer en een dakraam. Tevens vind je hier de opstelling van de cv-ketel.

### **Tuin:**

Als je via de openslaande deuren de tuin inloopt kom je bij de heerlijke overkapte zithoek. Vanaf de zithoek kan je via een trappetje naar de rest van de tuin. De tuin is gelegen op het noordoosten, maar door de diepte is er altijd wel een plek in de schaduw of de zon te vinden. Aan de achterzijde van de tuin vind je een ruime schuur met aansluitend een carport. De carport is voor diverse doeleinden geschikt zo kan deze ook gebruikt worden als veranda.

In de schuur kan je al je (tuin)gereedschap opbergen of je fietsen plaatsen. Leuk detail, je vind hier een kleine, bruine kroeg. De ideale plek voor het geven van feestjes.

### **Bijzonderheden:**

- Het oppervlakte van de zolderverdieping (10 m<sup>2</sup>) is niet in het gebruiksoppervlakte meegenomen;
- 3 slaapkamers met de mogelijkheid tot het maken van 4;
- Energielabel C;
- Moderne keuken;
- Kunststof kozijnen;
- Ramen zijn voorzien van rolluiken;
- Bouwjaar 1945;
- Perceel oppervlakte van ca. 259 m<sup>2</sup>;
- Diepe achtertuin gelegen op het noordoosten;
- Gelegen in de populaire wijk "Stationswijk".

Aan onvolkomenheden in de vermelde gegevens, tekeningen en schaal kunnen geen aanspraken worden ontleend. De vermelde informatie is van algemene aard en is niet meer dan een vrijblijvende uitnodiging om in onderhandeling te treden.

















































# Plattegrond

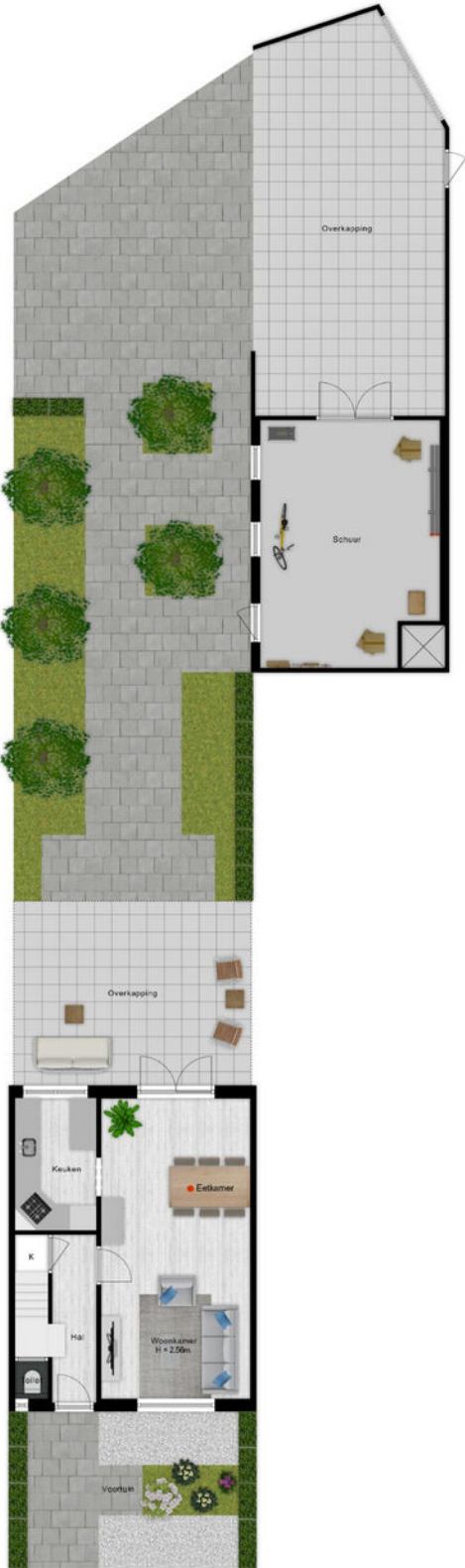

- Vastgoed fotovideo -  
Maakvoering is indicatief ter oriëntatie. Hieraan kunnen geen rechten ontleend worden.

# Plattegrond

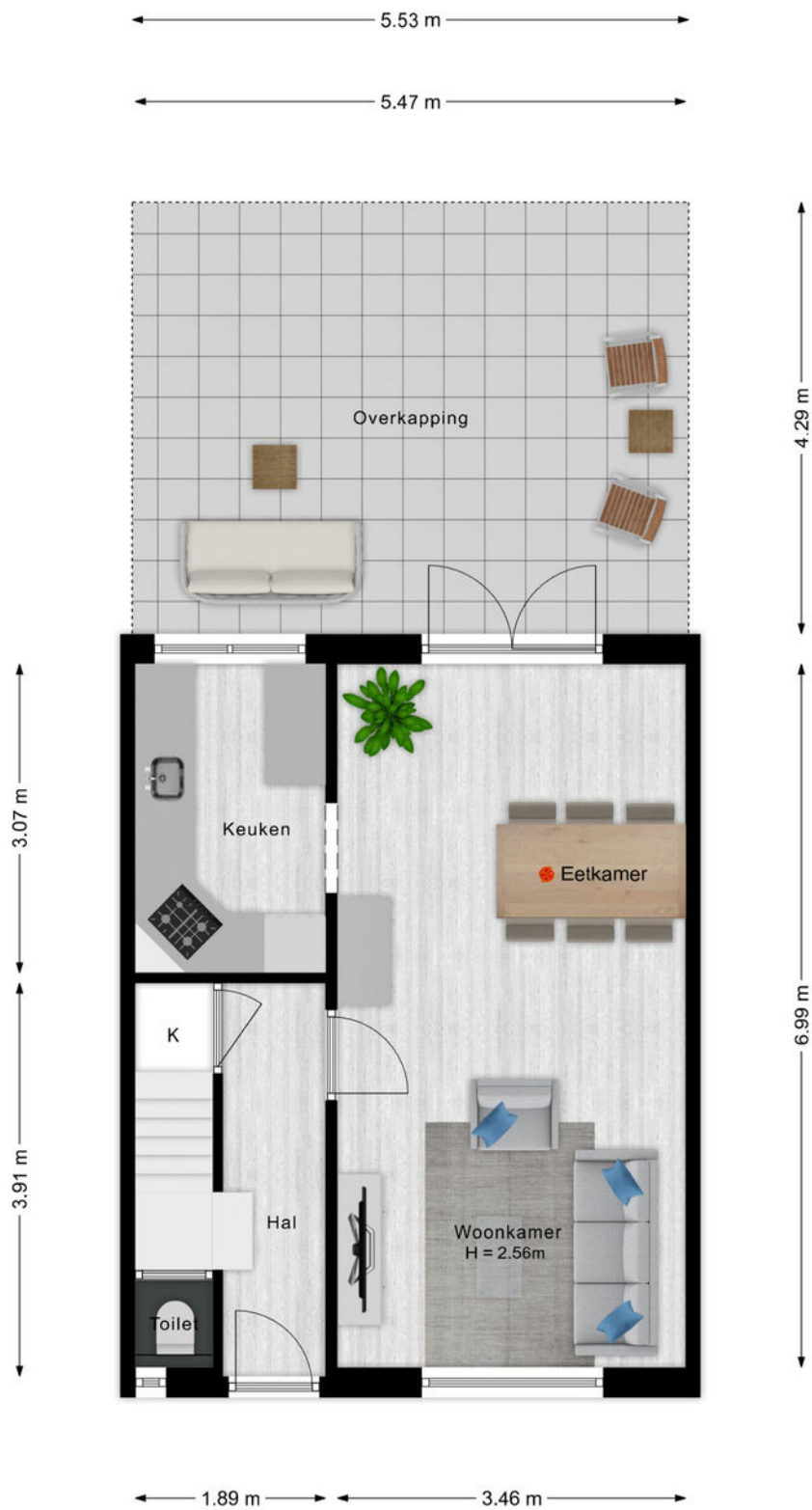

- Vastgoed fotovideo -  
Maatvoering is indicatief ter inzicht. Hieraan kunnen geen rechten ontleend worden.

# Plattegrond



- Vastgoed fotovideo -  
Maatvoering is indicatief ter inzicht. Hieraan kunnen geen rechten ontleend worden.

# Plattegrond

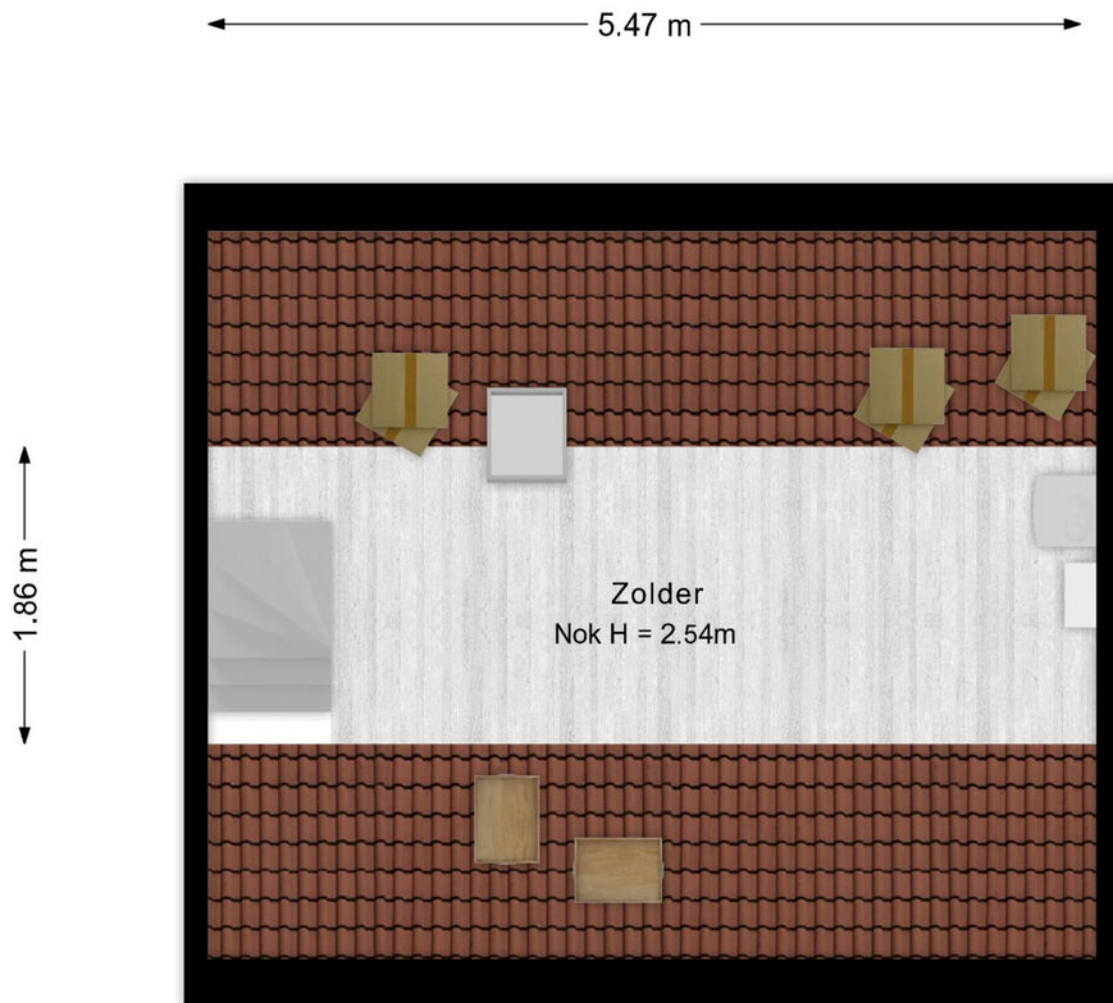

- Vastgoed fotovideo -  
Maatvoering is indicatief ter inzicht. Hieraan kunnen geen rechten ontleend worden.

# Plattegrond

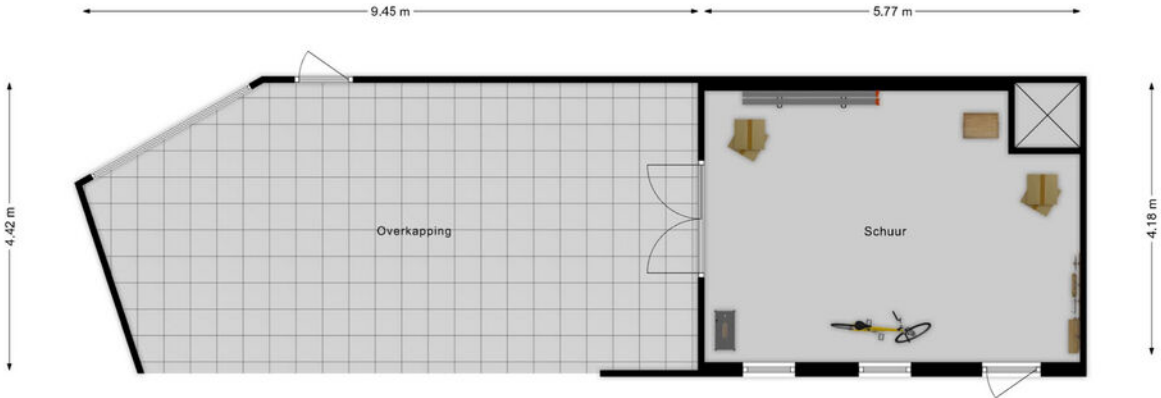

- Vastgoed fotovideo -  
Maatvoering is indicatief ter inzicht. Hieraan kunnen geen rechten ontleend worden.

# Kadastrale kaart

Kadastrale kaart

Uw referentie: Stationssingel 60



<p><b>12345</b> Perceelnummer</p> <p><b>25</b> Huisnummer</p> <p>— Vastgestelde kadastrale grens</p> <p>— Voortopige kadastrale grens</p> <p>— Administratieve kadastrale grens</p> <p>— Bebouwing</p>	<p>Schaal 1: 500</p> <p>Kadastrale gemeente Veendam</p> <p>Sectie D</p> <p>Perceel 4673</p>	<p><b>kadaster</b></p> 
--	---	--

Voor een eenskludend uittreksel, geleverd op 20 augustus 2024  
De bewaarder van het kadaster en de openbare registers

Aan dit uittreksel kunnen geen betrouwbare maten worden ontleend.  
De Dienst voor het kadaster en de openbare registers behoudt zich de intellectuele eigendomsrechten voor, waaronder het auteursrecht en het databankrecht.

# Lijst van zaken

	Blijft achter	Gaat mee	Ter overname
<b>Woning - Interieur</b>			
Inbouwspots/dimmers	■		
Opbouwspots/armaturen/lampen/dimmers		■	
Losse (hang)lampen		■	
Kledingkast slaapkamer	■		
Wasmachine kast	■		
Jaloezieen	■		
(Losse) horren/rolhorren	■		
Plisé gordijnen	■		
Houten vloer(delen)	■		
pvc	■		
Radiatorafwerking	■		
Spiegelwanden	■		
<b>Woning - Keuken</b>			
Keukenblok (met bovenkasten)	■		
Kookplaat	■		
Afzuigkap	■		
Combi-oven/combimagnetron	■		
Koelkast	■		
Koel-vriescombinatie			■
Quooker	■		
Wasmachine			■
Wasdroger			■
<b>Woning - Sanitair/sauna</b>			
Toilet	■		
Toiletrolhouder	■		
Toiletborstel(houder)	■		



# Lijst van zaken

	Blijft achter	Gaat mee	Ter overname
Ligbad	■		
Douche (cabine/scherm)	■		
Wastafelmeubel	■		
<b>Woning - Exterieur/installaties/veiligheid/energiebesparing</b>			
Brievenbus	■		
(Voordeur)bel	■		
(Veiligheids)sloten en overige inbraakpreventie	■		
Rookmelders	■		
(Klok)thermostaat	■		
CV-installatie	■		
Boiler	■		
Rolluiken	■		
Telefoonaansluiting/internetaansluiting	■		
<b>Tuin</b>			
Tuinaanleg/bestrating	■		
Beplanting	■		
Tuingereedschap	■		
Buitenverlichting	■		
Tuinhuis/buitenberging	■		
Kasten/werkbank in tuinhuis/berging	■		
Bar	■		

# Locatie van de woning

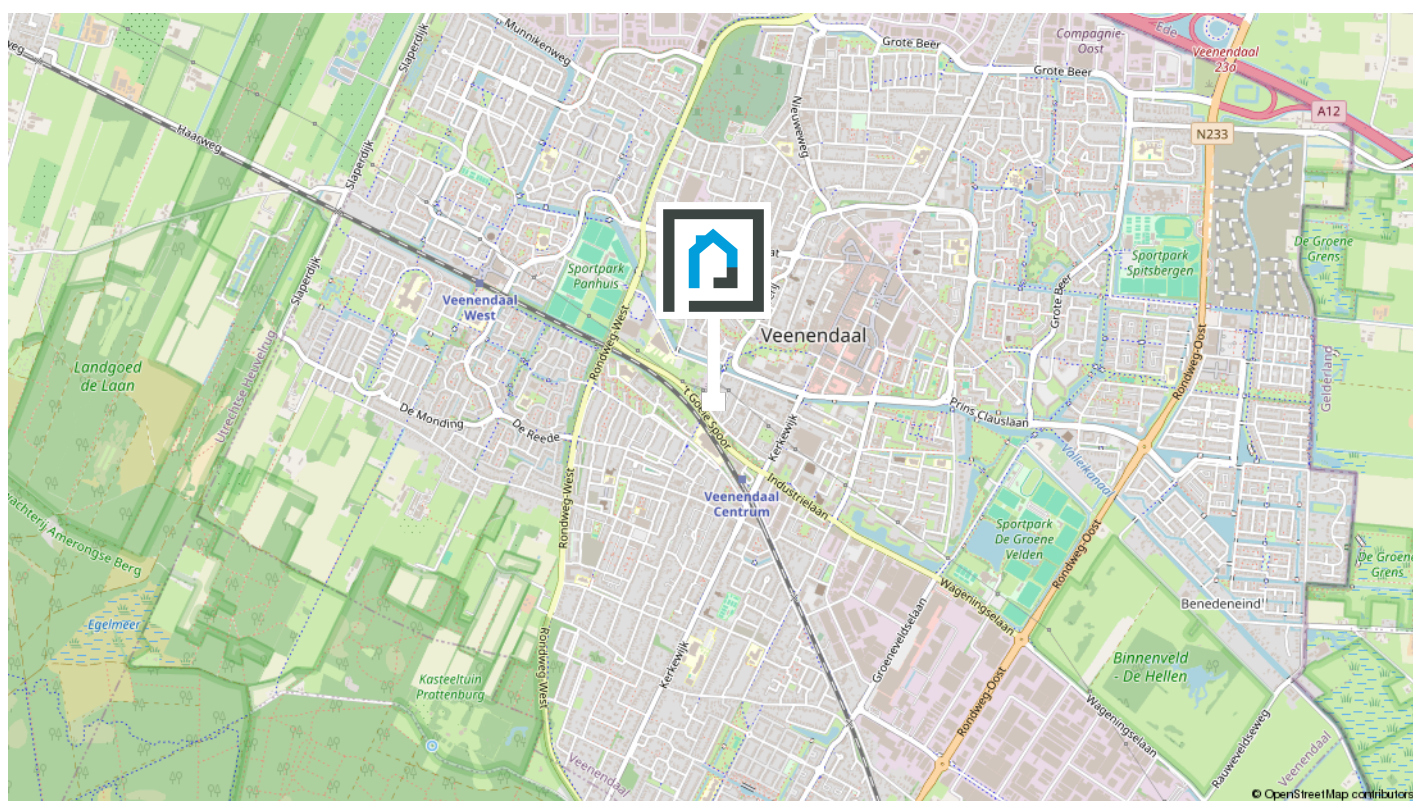

## Woon jij binnenkort op deze locatie?

### De buurt

De woning ligt op een toplocatie, op loopafstand van het bruisende centrum van Veenendaal, waar je kunt genieten van diverse horeca, winkels, de bibliotheek en het theater.

Sportliefhebbers zitten hier ook goed: sportvoorzieningen en het zwembad liggen praktisch om de hoek. Ook kinderopvang, basis- en middelbare scholen zijn volop in de directe omgeving aanwezig. Het openbaar vervoer, met zowel bus- als treinstation, ligt op korte loopafstand en de op- en afritten van de A12 zijn snel bereikbaar.

[Bekijk op de volgende pagina enkele statistieken van de buurt.](#)

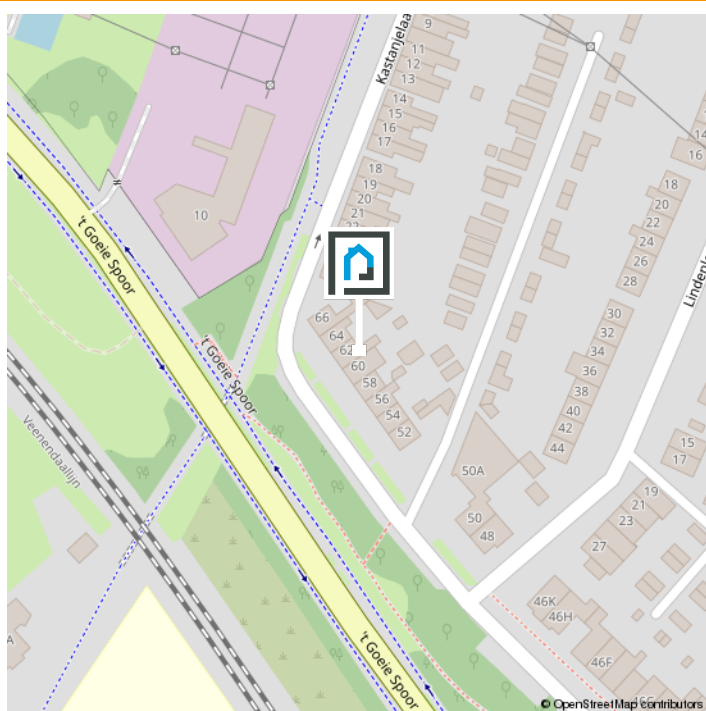

# Statistieken

## Buurtinformatie - Veenendaal / Stationswijk

### Leeftijd



0 - 14: 19%

15 - 24: 12%

25 - 44: 26%

45 - 64: 19%

65+: 24%

### Huishoudens



Eenpersoons: 41%

Zonder kinderen: 28%

Met kinderen: 31%

### Koop / huur



Koop: 62%

Huur: 38%



46%



54%



1,0 per huishouden

# Wonen in het mooie Veenendaal

## Mooi dorp

Veenendaal is een bruisend dorp met een stads en groen karakter. De binnenstad heeft een groots winkelhart met een divers aanbod aan restaurants en cafés. Daarnaast zijn Theater De Lampegiet, het Filmhuis en de Cultuurfabriek geschikte plekken voor een avondje uit. Veenendaal is een goede uitvalsbasis voor een heerlijke wandeling of fietstocht, want het dorp ligt op de rand van de Utrechtse Heuvelrug.



## Groene omgeving

Veenendaal is een dorp, maar voor veel inwoners voelt het als een stad. Mensen begroeten elkaar op straat, maken een praatje, weten wie hun burens zijn en er heerst een hecht gevoel binnen de vele verenigingen en gemeenschappen.

Het dorp heeft in de loop der jaren verschillende prijzen gewonnen. Veenendaal was in 1997 de Groenste stad van Europa, is in 2000 en in 2020 verkozen tot Fietsstad van Nederland, werd in 2004 benoemd tot de groenste dorp van Nederland én won in 2013 de Nationale Citymarketing Award voor middelgrote gemeenten.

# Klanttevredenheid & reviews



## 10,0 voor verkoop!

"Aandacht voor alle aspecten, zeer professioneel, Prettig in de omgang wat een fantastisch goed team. Zowel aan het begin van het traject de opstart van de verkoop, de bezichtigingen en het natraject. En dit allemaal binnen een zeer korte termijn. Echt een TOP makelaar!"

- [Verkoper van Beatrixstraat 53](#)

## 9,5 voor aankoop!

"Met veel enthousiasme en een pro-actieve werkstijl gaat Van Schuppen voor je aan de slag als aankoopmakelaar. Zeer goede bereikbaarheid en vriendelijke medewerkers. Ze geven gericht en eerlijk advies. Zeker een aanrader!"

- [Aankoper van Bosmahof 28a](#)

**9.4** VERKOOP  
Gemiddelde

AANKOOP  
Gemiddelde **9.8**



# De makelaar als poortwachter

Het is je wellicht opgevallen dat wij sinds kort veel vragen stellen. Dit komt doordat de overheid sinds 25 juli 2018 makelaars (eerder waren het vooral banken) de rol van poortwachter heeft gegeven. Voor jou en ons heeft dit de nodige veranderingen en verantwoordelijkheden meegebracht.

## Waarom vragen wij wat we vragen?

Op basis van de Wet ter voorkoming van witwassen en financieren van terrorisme (Wwft) moeten wij al onze klanten identificeren en die identiteit verifiëren, dus ook die van jou. Kortom: wij moeten weten met wie wij zaken doen.

Naast het identificeren en verifiëren brengen wij in kaart waar je woont, maar waarom? Dit alles heeft te maken met het feit dat er landen zijn met een verhoogd risico op witwassen en /of financiering van terrorisme. Daarom doen wij dus onderzoek naar waar je woont en leggen dit vast.

## Waarom wordt er gevraagd naar de herkomst van gelden?

We zijn er dan nog niet, want hoe ga je de aankoop financieren? Waar komt het geld vandaan? Zo'n vraag zorgt wellicht voor onbegrip bij je, maar helaas zijn wij het verplicht om te achterhalen wat de herkomst is van het geld waarmee je jouw aankoop gaat financieren. Waarom? Omdat we van de wetgever moeten vaststellen dat je met jouw aankoop geen geld wilt witwassen.

Als we dit in kaart hebben gebracht voldoen wij aan onze verplichting vanuit de Wwft om een cliëntenonderzoek te doen voordat wij een aan- of verkoop laten plaatsvinden.

## MOT

Wij zijn ook verplicht een melding te doen bij de FIU (Financial Intelligence Unit) Nederland, als we een vermoeden hebben van een (voorgenomen) ongebruikelijke transactie. Bijvoorbeeld als we geen reële verklaring van jou krijgen over de herkomst van de gelden.

Wij begrijpen dat het cliëntenonderzoek om privacygevoelige informatie vraagt, vanuit wet- en regelgeving is dit vastgelegd en makelaars moeten hieraan voldoen.

Het verzoek om deze informatie is niet in strijd met de Algemene Verordening Gegevensbescherming (AVG).

Heb je nog vragen? Dan kan je deze altijd aan ons stellen.

# Over ons



**Wij zijn  
Van Schuppen Makelaars!**

**Jouw NVM Makelaar in Veenendaal! Van Schuppen Makelaars kent een lang bestaansrecht, zeker voor onze regio. Het makelaarskantoor in Veenendaal bestaat al sinds 1968. Daarmee is Van Schuppen het oudste, nog bestaande makelaarskantoor in Veenendaal. Een vertrouwde waarde in de regio!**

## **Jong team met de kennis van jaren**

Onze geschiedenis is rijk, ons team daarentegen is jong en dynamisch. Wij combineren het beste van beiden. De jarenlange kennis wordt zorgvuldig overgedragen aan nieuwe medewerkers die ons team versterken. Zij verrijken die kennis met hun eigen ervaringen. Door het gebruik van tools, onze app en social media hebben we een breed platform. Daar doen we ons voordeel mee wanneer we jouw woning onder de aandacht brengen van woningzoekers.

## **Dé full service NVM makelaar**

Wij zijn een full service NVM makelaar. Dat houdt in dat Van Schuppen je bij elk denkbaar traject bij jouw vastgoed kan begeleiden. Bij de aan- en verkoop van jouw woning of bedrijfspand, maar net zo goed bij de aan- of verhuur of bij de taxatie van uw vastgoedobject. Ondanks de verschillende disciplines is Van Schuppen vooral een laagdrempelig kantoor. Kom gerust eens langs dan drinken we een kopje koffie en beantwoorden we gelijk jouw vragen.

# Extra informatie 1/3

## Onderhoud

De staat van onderhoud en beoordeling van de bouwkundige staat geldt op basis van visuele waarnemingen, gerelateerd aan de ouderdom van het object. Een uitgebreide bouwkundige opname valt nadrukkelijk buiten het kader van deze brochure. Dit behoort eventueel tot de onderzoeksplicht van de kandidaat-koper(s).

## Onderzoeksplicht van de koper

Koper is te allen tijde gerechtigd voor eigen rekening een bouwkundige keuring te (laten) verrichten dan wel andere adviseurs te raadplegen teneinde een goed inzicht te verkrijgen over de staat van onderhoud. Op grond van het Burgerlijk Wetboek rust er op de koper van een woning een onderzoeksplicht. Dit houdt in dat de koper zelf verantwoordelijk is voor de beoordeling of de woning de eigenschappen zal bezitten om te voldoen voor het gebruik dat hij van de woning zal willen maken. Het verdient dan ook aanbeveling om een ter zake (bouwkundig) deskundige in te schakelen. Indien koper besluit om niet tot inschakeling van een deskundige over te gaan, komen eventuele nadelige gevolgen hiervan volledig voor zijn en/of haar rekening.

## Aansprakelijkheid

De inhoud behelst slechts een globale omschrijving van een object. De informatie berust deels op door derden aan onze kantoren verstrekte gegevens. Met de meeste zorg hebben wij deze informatie verwerkt doch kunnen ten aanzien van de juistheid van deze gegevens geen aansprakelijkheid aanvaarden. Deze objectinformatie beoogt geen uitputtende lijst te geven met betrekking tot mogelijk aanwezige gebreken in de woning. De informatie die is ver-

meld, is verkregen van de eigenaar/ verkoper en uit eigen waarnemingen ter plaatse en heeft als bedoeling om de koper zo goed mogelijk te informeren en tegelijk te voldoen aan de op de verkoper rustende mededelingsplicht. Aan deze brochure kunnen geen rechten worden ontleend.

Deze brochure is door ons kantoor met de meeste zorg samengesteld aan de hand van de door de verkoper aan ons ter hand gestelde gegevens en tekeningen. Derhalve kunnen wij geen garanties verstrekken, noch kunnen wij op enigerlei wijze eventuele aansprakelijkheid voor deze gegevens aanvaarden.

## Meetinstructie

De Meetinstructie is gebaseerd op de NEN2580. De Meetinstructie is bedoeld om een meer eenduidige manier van meten toe te passen voor het geven van een indicatie van de gebruiksoppervlakte. De Meetinstructie sluit verschillen in meetuitkomsten niet volledig uit, door bijvoorbeeld interpretatieverschillen, afrondingen of beperkingen bij het uitvoeren van de meting.

## Lijst van zaken

Een lijst van zaken betreffende de roerende zaken die al dan niet achterblijven is in deze brochure aanwezig.

## Koopakte

De koopakte wordt opgesteld volgens model NVM. Behoudens nadere afspraken gelden de standaardregels, zoals deze voorkomen in de modelkoopakte die is opgesteld door de Nederlandse Vereniging van Makelaars NVM, de Consumentenbond en de Vereniging Eigen Huis. De waarborgsom (of bankgarantie) is



## Extra informatie 2/3

gebruikelijk 10% van de koopsom en wordt voldaan aan de notaris. Eventueel door de koper te maken voorbehouden (zoals het verkrijgen van hypotheek, Nationale Hypotheek Garantie), worden alleen vermeld als deze in de onderhandelingen zijn afgesproken. Voor zover er 34 in deze brochure aanvullende clausules zijn vermeld, worden deze opgenomen in de koopakte. Het verdient aanbeveling in plaats van een waarborgsom van 10% van de koopsom te storten bij de notaris, een bankgarantie van 10% van de koopsom bij de notaris te doen deponeren in verband met mogelijke discussie met de inspecteur van de Inkomsten Belasting.

### **Bedenktijd**

De koper die een natuurlijke persoon is en niet handelt in de uitoefening van een beroep of bedrijf heeft bedenktijd om de koopovereenkomst te ontbinden. De bedenktijd duurt drie dagen en begint om 00.00 uur op de dag die volgt op de dag dat de tussen partijen opgemaakte akte (in kopie) aan de koper ter hand wordt gesteld.

### **Ontbinding**

De termijn die wordt opgenomen voor eventuele (overeengekomen) ontbindende voorwaarden (b.v. financiering) is 6 weken na de dag dat overeenstemming is bereikt over de koopsom en de overige voorwaarden.

### **Zekerheidsstelling**

De waarborgsom/bankgarantie is 10% van de koopsom. De koper dient deze binnen 7 weken na de dag dat overeenstemming is bereikt over de koopsom en de overige voorwaarden bij de desbetreffende notaris te deponeren.

### **Mededeling tot verkoop**

Alle verstrekte informatie dient gezien te worden als een uitnodiging om in onderhandeling te treden. Een bieding gelijk aan de gestelde vraagprijs doet dan ook niet direct een koopovereenkomst tot stand komen.

### **Gunning**

Verkoper behoudt zich uitdrukkelijk het recht voor het object te gunnen aan de gegadigde van zijn en/of haar keuze. Een overeenkomst komt tot stand, indien overeenstemming is bereikt over de koopsom, oplevering, bijkomende voorwaarden, roerende zaken en de koopovereenkomst is ondertekend en de wettelijke bedenktijd is verlopen.

### **Notariskeuze koper**

Indien jij als koper een notaris verkiest buiten een straal van 20km van het pand, zullen eventuele kosten ten behoeve van een volmacht voor verkopers voor rekening van kopers komen.

### **Erfdienstbaarheden en bijzondere bepalingen**

Aan elke onroerende zaak kunnen bijzondere bepalingen verbonden zijn. Deze worden dan aan elke opvolgende eigenaar opgelegd. Ze staan gewoonlijk in het eigendomsbewijs. Een kopie van het eigendomsbewijs is op te vragen via de makelaar. Bepalingen die het gebruik van de onroerende zaak (kunnen) beperken vind je, indien van toepassing, in deze informatie onder aanvullende clausules.

### **Bouwkundige risico's**

Indien de woning gebouwd is in de periode van 1965-1983 bestaat de mogelijkheid dat de constructie is uitgevoerd met betonnen vloeren zoals Kwaaitaal-, Omnia- of Mantavloeren.

## Extra informatie 3/3

Er is gebleken dat in gebieden met een hoge vochtigheidsgraad betonschade kan ontstaan door in de vloer aanwezige chloriden, die de sterkte van het beton en eventuele bewapening kan aantasten.

Indien de woning gebouwd is in de periode tussen 1963-1983 zijn er mogelijkwerijs asbesthoudende materialen verwerkt. Bij de eventuele verwijdering van deze materialen dienen op grond van de geldende milieu-regelingen speciale maatregelen genomen te worden, die extra verwijderingskosten met zich mee kunnen brengen. Na 1983 is vrijwel geen losgebonden asbest meer toegepast. De toepassing en verkoop van asbest zijn sinds 1 juli 1993 nagenoeg verboden.

### **Koop onroerende zaken en aanneming van werk**

Op grond van deze wet kan de koopovereenkomst van een woonhuis nog slechts schriftelijk worden aangegaan. Een door beide partijen getekend exemplaar of afschrift hiervan moet aan de koper ter hand worden gesteld. De koper heeft dan (vanaf de dag erop volgend, 0.00 uur) gedurende drie werkdagen het recht de koop te ontbinden. Daarnaast heeft de koper het recht de koopovereenkomst in te schrijven in de openbare registers. Gedurende de bedenktijd kan dit slechts wanneer de akte is opgesteld en mede ondertekend door een notaris. Deze inschrijving / registratie biedt de koper bescherming tegen rechtshandeling en rechtsfeiten, die zich na de dag van inschrijving hebben voorgedaan zoals vervreemding, bezwaring, verhuur, faillissement of onderbewindstelling. Deze inschrijving heeft slechts

effect indien de juridische levering (eigendoms-overdracht) binnen 6 maanden na de inschrijving zal plaatsvinden. De kosten welke hieraan zijn verbonden komen voor rekening van koper. Deze wet is op 1 september 2003 in werking getreden en geldt alleen voor koopovereenkomsten die op of na 1 september 2003 worden gesloten.

### **De wet identificatieplicht bij dienstverlening**

Deze wet brengt mee, dat wij onze opdrachtgevers dienen te identificeren aan de hand van een geldig paspoort, een Nederlands rijbewijs of een geldig verblijfsdocument. Kopieën van deze documenten dienen tevens bij de koopakte te worden gevoegd.



*Wanneer je bij ons aanklopt voor financieel advies dan kun je erop rekenen dat wij dit objectief geven. Wij werken namelijk helemaal onafhankelijk van andere partijen. Wij beseffen heel goed dat het aankopen van een huis en het afsluiten van een daarmee gepaard gaande hypotheek een flinke stap is. De woningmarkt is al heel complex, zeker in tijden dat de prijzen de pan uitrijzen omdat de vraag groter is dan het aanbod.*

Het is dan wel zo plezierig om een beroep te kunnen doen op de ervaren en deskundige adviseurs die wij in huis hebben”, zegt directeur Dave Smits. “Wij vinden het belangrijk om juist in onze snel veranderende wereld ouderwetse persoonlijke aandacht en service te bieden aan onze klanten. Wij investeren uit overtuiging in onze relaties ook omdat wij geloven in een lange termijn visie welke wij graag met onze klanten ontwikkelen.”

“Wij hebben voor ons werk een bijzondere omgeving gekozen met een ambiance waarbij klanten zich meteen thuis voelen. Wij geloven erin dat mensen voor belangrijke zaken aan tafel willen zitten met echte mensen en niet alles altijd digitaal willen afhandelen.”

Behalve dat wij alles op het gebied van hypotheekzaken aanbieden kunnen wij ook een

breed en volledig verzekeringspakket met jou doornemen en – indien gewenst – afsluiten. “Ook adviseren wij, vanuit Credion Veenendaal, het MKB bij financiering van bedrijf en/ of vastgoed. Je bent in elk geval welkom voor een lekkere kop koffie of een ander drankje. En we bieden je graag de huiselijke warmte, de ouderwetse kwaliteit en een gedegen advies.”



## Hypotheekgesprek?

Wij nodigen je graag uit voor een hypotheekgesprek met een van onze adviseurs, de koffie staat klaar!

**Huis & Hypotheek  
Veenendaal**

(0318) 555779

veenendaal@huis-hypotheek.nl

Vendelier 2E, 3905 PA Veenendaal



Weten wat jouw woning waard is?  
Neem contact met ons op!



Kerkewijk 55  
Veenendaal



0318-519 157  
info@vanschuppenmakelaars.nl  
www.vanschuppenmakelaars.nl