

E

10

De Oude Weg
3922 GB ELST UT

VRAAGPRIJS
€ 375.000 k.k.



VAN SCHUPPEN
MAKELAARS SINDS 1968



HUISJE, BOOMPJE, FEESTJE!



Kenmerken

Type woning	twee onder een kapwoning
Soort woning	eengezinswoning
Aantal kamers	4
Aantal slaapkamers	3
Energielabel	E
Isolatie	gedeeltelijk dubbel glas, gedeeltelijk enkel glas, hr glas
Verwarming	cv-ketel (2011)
Ligging tuin	noordoost
Berging	aangebouwd steen
Parkeren	op eigen terrein, openbaar parkeren



Woonoppervlakte	94 m²
Perceeloppervlakte	440 m²
Woning inhoud	409 m³
Bouwjaar	1965

Kennismaking

met De Oude Weg 10

Handige starters en klussers opgelet! Ben jij op zoek naar een karakteristieke kluswoning? Dan is dit wat voor jou! De woning biedt een unieke kans voor klussers en doe-het-zelvers om een droomhuis te creëren.

Het huis zelf vraagt om een nieuw hoofdstuk. Hoewel de basis degelijk is, verdient het een opfrisbeurt en liefde om het volledig naar de moderne tijd te brengen. De woning is voorzien van een royale voortuin waar je meerdere auto's op het terrein kwijt kunt, een aangebouwde berging, 3 slaapkamers, een bergzolder en een heerlijke achtertuin. Dit alles gelegen op een perceeloppervlakte van ca. 440 m².

De Oude Weg 10 is gelegen in een rustige straat aan de rand van het dorp Elst. De woning is gelegen op korte afstand van het centrum. Hier vind je een supermarkt voor al je dagelijkse boodschappen, horecagelegenheden, diverse winkels, een huisartsenpraktijk en tandarts. Met de N225 om de hoek bereik je in een korte tijd steden als Amsterdam, Utrecht en Arnhem. Op steenworp afstand vind je de rijen en het bos. Parkeren is bij de woning geen probleem. Op eigen terrein is er voldoende ruimte om meerdere auto's te parkeren, ook kun je gewoon in de straat parkeren. Daarnaast vind je op steenworp afstand de bossen van de Utrechtse Heuvelrug.

Begane grond:

Vanuit de voortuin kom je bij de entree van de woning. Je kan de woning via twee deuren bereiken, de toegangsdeur naar de woning en de toegangsdeur naar de aangebouwde berging. Wanneer je de voordeur van de woning opent, stap je direct de hal binnen. Hier zijn de toegangsdeuren te vinden naar de meterkast, de toiletruimte, de keuken en de woonkamer. Daarnaast vind je in de hal de vaste trapopgang naar de eerste verdieping.

De leefruimte is ingedeeld met aan de voorzijde de keuken en aan de achterzijde van de woning de woonkamer welke is voorzien van authentieke details zoals het houten plafond, een ingebouwde opbergkast, grote raampartijen, een toegangsdeur naar de keuken en een heerlijke zithoek.

Als je de toegangsdeur in de woonkamer doorloopt, kom je in de keuken. Deze ruimte is ook vanuit de hal en de aangebouwde berging te bereiken. De keuken is momenteel ingericht met een eenvoudige keukenopstelling en is voorzien van een 4-pits gaskookplaat, een afzuigkap, een spoelbak en veel lades en kasten voor al je keukengerei. Daarnaast is er voldoende plek voor een eettafel waar je gezellig met familie en vrienden de vers bereide maaltijd kunt nuttigen.

De aangebouwde berging, aan de zijkant van de woning, is bereikbaar vanuit de keuken en de voortuin. Deze ruime berging biedt volop mogelijkheden voor het opbergen van gereedschap, fietsen en andere spullen, waardoor je altijd een opgeruimd huis hebt. Bovendien vind je hier de cv-ketel.

Over bijna de gehele begane grond ligt vloerbedekking. In de keuken ligt een zijvloer.

Eerste verdieping:

Via de vaste trap in de hal, kom je op de overloop van de eerste verdieping. Op de verdieping vind je drie slaapkamers, de badkamer en een vlizotrap naar de bergzolder. Alle slaapkamers zijn voorzien grote raampartijen en een ingebouwde opbergkast. Twee slaapkamers zijn aan de achterzijde gesitueerd. Eén van deze kamers is de 'master bedroom' en biedt voldoende ruimte voor een tweepersoonsbed en een kledingkast. De slaapkamer aan de voorzijde beschikt naast een ingebouwde kast en grote raampartijen over een toegangsdeur naar het dak van de aangebouwde berging.

De eenvoudige badkamer is aan de voorzijde van de woning gelegen en is voorzien van een praktische wastafel en een open douche. Met een beetje modernisering kun je hier jouw droombadkamer creëren. Laat jouw creativiteit zijn gang gaan en maak van deze badkamer jouw stijlvolle oase van rust!

Bergzolder:

Middels de vlizotrap op de eerste verdieping kom je op de bergzolder. Hier vind je bergruimte over de gehele breedte van de woning. Alsof er nog niet genoeg opbergruimte was! Ideaal voor het opslaan van al je seizoensspullen en meer.

Tuin:

De royale achtertuin is gelegen op het noordoosten en is vanuit de aangebouwde berging te bereiken. Zodra je in de tuin stapt, bevind je je op het heerlijke terras. Door de vele ruimte zijn er genoeg terrassen te creëren zodat er de hele dag zowel een plekje in de zon of in de schaduw te vinden is. Een grote veranda, buitenkeuken of misschien wel een zwembad zouden hier niet misstaan. Aan de ruimte in de tuin zal het in elk geval niet liggen. Met wat liefde en aandacht kun je hier een groene oase creëren waar je heerlijk kunt ontspannen.

Bijzonderheden:

- De woning beschikt over 3 slaapkamers;
- Diepe achtertuin gelegen op het noordoosten;
- Royale oprit met plek voor meerdere auto's;
- Energielabel E;
- Gelegen aan de rand van Elst, nabij het centrum.



































Plattegrond



- Vrijgesteld Eindhoven -
Maatvoering is indicatief (zie ook 2/3). Metreën kunnen geen rechten ontleend worden.

Plattegrond



- Vastgoed fotovideo -
Maatvoering is indicatief ter inzicht. Hieraan kunnen geen rechten ontleend worden.

Plattegrond

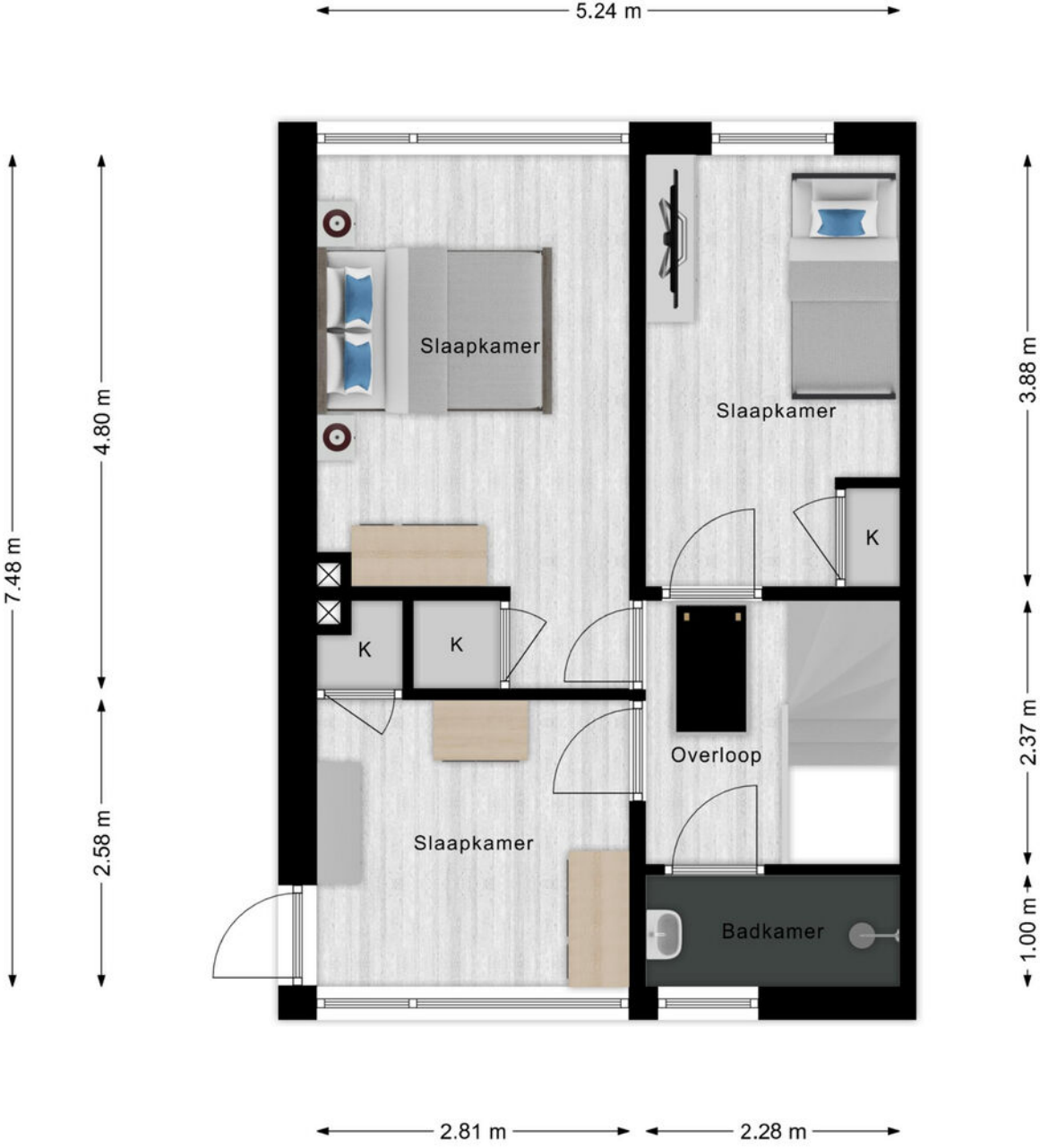

- Vastgoed fotovideo -
Maatvoering is indicatief ter inzicht. Hieraan kunnen geen rechten ontleend worden.

Plattegrond

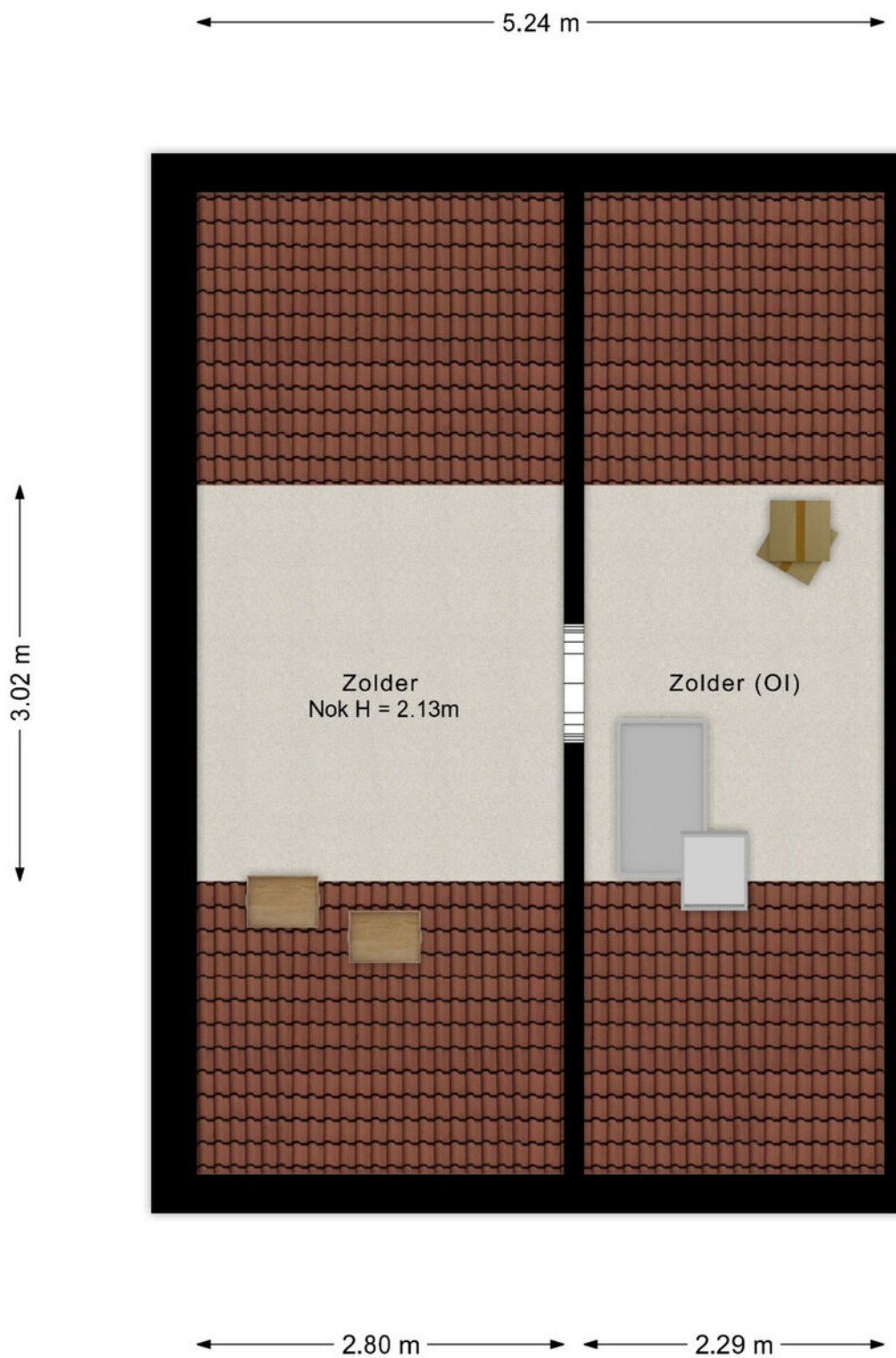

- Vastgoed fotovideo -
Maatvoering is indicatief ter inzicht. Hieraan kunnen geen rechten ontleend worden.

Kadastrale kaart



12345 Deze kaart is noordgericht	Schaal 1: 500	
Perceelnummer	Kadastrale gemeente Rhenen	
Huisnummer 25	Sectie H	
— Vastgezette kadastrale grens	Perceel 6951	
— Voortijpige kadastrale grens		
— Administratieve kadastrale grens		
— Bebouwing		

Voor een eensluidend uittreksel, geltevend op 13 augustus 2024
De bewaarder van het kadaster en de openbare registers

Aan dit uittreksel kunnen geen betrouwbare maten worden ontleend.
De Dienst voor het kadaster en de openbare registers behoudt zich de intellectuele eigendomsrechten voor, waaronder het auteursrecht en het databankrecht.

Lijst van zaken

	Blijft achter	Gaat mee	Ter overname
Woning - Interieur			
Inbouwspots/dimmers	■		
Opbouwspots/armaturen/lampen/dimmers	■		
Losse (hang)lampen	■		
Gordijnrails	■		
Gordijnen	■		
Overgordijnen	■		
Vitrages	■		
Vloerbedekking	■		
Zijl	■		
(Voorzet) openhaard met toebehoren	■		
Woning - Keuken			
Keukenblok (met bovenkasten)	■		
(Gas) fornuis	■		
Afzuigkap	■		
Woning - Sanitair/sauna			
Toilet	■		
Toiletrolhouder	■		
Douche (cabine/scherm)	■		
Wastafel	■		
Woning - Exterieur/installaties/veiligheid/energiebesparing			
Brievenbus	■		
(Veiligheids)sloten en overige inbraakpreventie	■		
(Klok)thermostaat	■		
CV-installatie	■		
Zonwering buiten	■		

Lijst van zaken

Blijft achter

Gaat mee

Ter overname

Tuin

Tuinaanleg/bestrating



Bepanting



Buitenverlichting



Vlaggenmast(houder)



Locatie van de woning

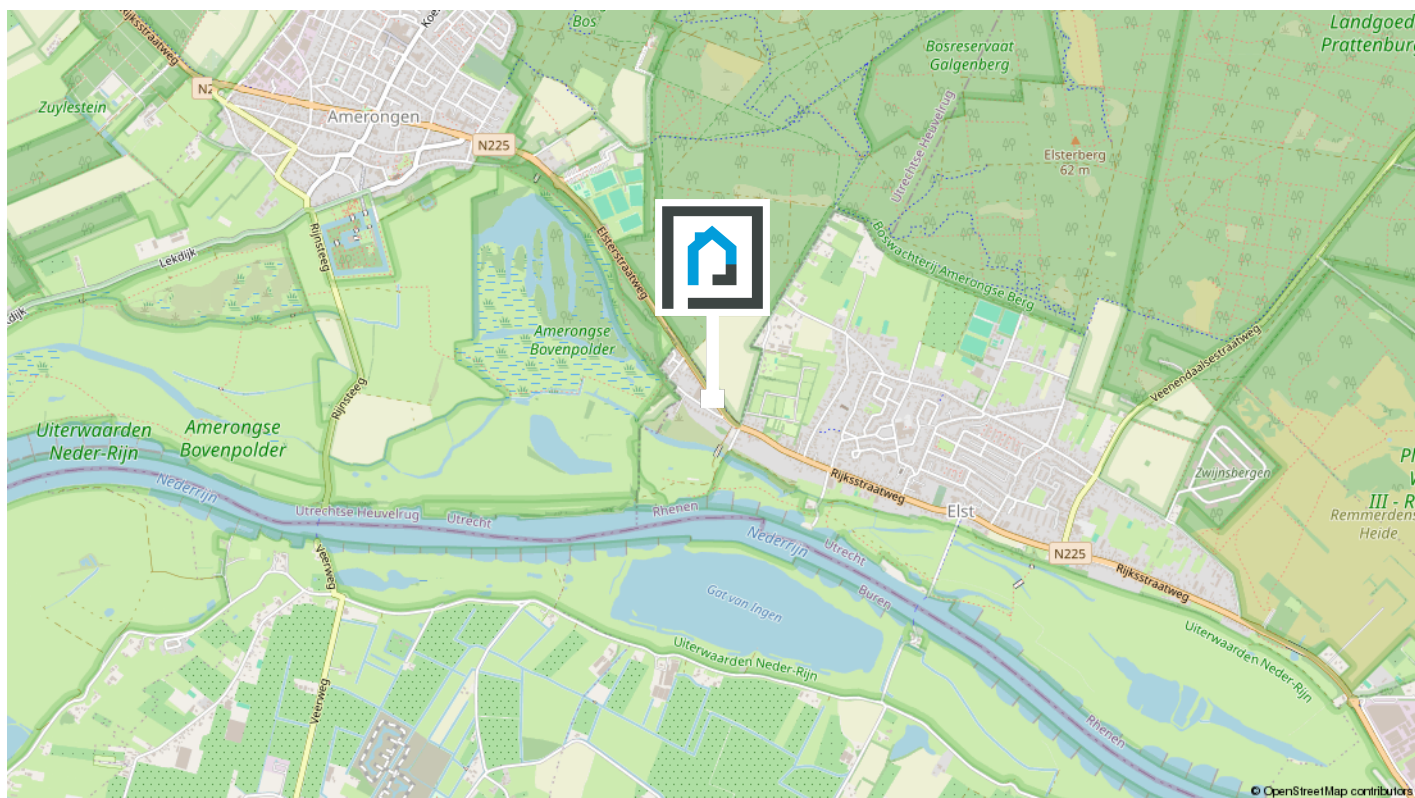

Woon jij binnenkort op deze locatie?

De buurt

De Oude Weg 10 is gelegen in een rustige straat aan de rand van het dorp Elst. De woning is gelegen op korte afstand van het centrum. Hier vind je een supermarkt voor al je dagelijkse boodschappen, horecagelegenheden, diverse winkels, een huisartsenpraktijk en tandarts. Met de N225 om de hoek bereik je in een korte tijd steden als Amsterdam, Utrecht en Arnhem. Parkeren is bij de woning geen probleem. .

[Bekijk op de volgende pagina enkele statistieken van de buurt.](#)

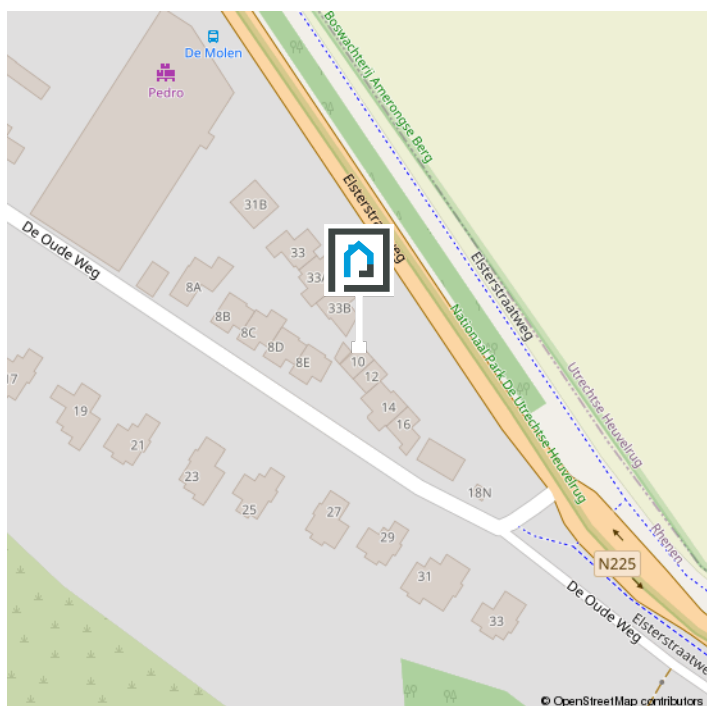

Statistieken

Buurtinformatie - Rhenen / Elst West

Leeftijd



0 - 14: 12%

15 - 24: 13%

25 - 44: 13%

45 - 64: 38%

65+: 23%

Huishoudens



Eenpersoons: 14%

Zonder kinderen: 47%

Met kinderen: 40%

Koop / huur



Koop: 89%

Huur: 11%



51%



49%



1,3 per huishouden

Wonen in het mooie Elst

De omgeving

Prachtige ligging

Elst ligt op korte afstand van de uiterwaarden van de Nederrijn en het Nationaal Park de Utrechtse Heuvelrug, waar het heerlijk is om te wandelen en te fietsen via de diverse routes in de mooie natuur. In het park is ook aan de mountainbiker gedacht, zo zie je hier verschillende MTB-routes door het heuvelachtige landschap. Er vaart een veerpont naar de overkant van de rivier, die aansluit op de weg naar Ingen.



Gezellig dorp

Centraal gelegen

Voor de dagelijkse boodschappen zijn er voldoende voorzieningen in Elst zoals bijvoorbeeld de supermarkt, slager en bakker. Daarnaast heeft Elst ook diverse sportverenigingen, twee basisscholen en het multifunctionele gebouw “Het Bestegoed” met onder andere een kinderopvang, huisartsenpraktijk en bibliotheek. Elst is centraal in Nederland gelegen en middels het openbaar vervoer of diverse uitvalswegen zijn grotere steden ook gemakkelijk en snel te bereiken.

Klanttevredenheid & reviews



10,0 voor verkoop!

"Aandacht voor alle aspecten, zeer professioneel, Prettig in de omgang wat een fantastisch goed team. Zowel aan het begin van het traject de opstart van de verkoop, de bezichtigingen en het natraject. En dit allemaal binnen een zeer korte termijn. Echt een TOP makelaar!"

- [Verkoper van Beatrixstraat 53](#)

9,5 voor aankoop!

"Met veel enthousiasme en een proactieve werkstijl gaat Van Schuppen voor je aan de slag als aankoopmakelaar. Zeer goede bereikbaarheid en vriendelijke medewerkers. Ze geven gericht en eerlijk advies. Zeker een aanrader!"

- [Aankoper van Bosmahof 28a](#)

9.4 VERKOOP
Gemiddelde

AANKOOP
Gemiddelde **9.8**



De makelaar als poortwachter

Het is je wellicht opgevallen dat wij sinds kort veel vragen stellen. Dit komt doordat de overheid sinds 25 juli 2018 makelaars (eerder waren het vooral banken) de rol van poortwachter heeft gegeven. Voor jou en ons heeft dit de nodige veranderingen en verantwoordelijkheden meegebracht.

Waarom vragen wij wat we vragen?

Op basis van de Wet ter voorkoming van witwassen en financieren van terrorisme (Wwft) moeten wij al onze klanten identificeren en die identiteit verifiëren, dus ook die van jou. Kortom: wij moeten weten met wie wij zaken doen.

Naast het identificeren en verifiëren brengen wij in kaart waar je woont, maar waarom? Dit alles heeft te maken met het feit dat er landen zijn met een verhoogd risico op witwassen en /of financiering van terrorisme. Daarom doen wij dus onderzoek naar waar je woont en leggen dit vast.

Waarom wordt er gevraagd naar de herkomst van gelden?

We zijn er dan nog niet, want hoe ga je de aankoop financieren? Waar komt het geld vandaan? Zo'n vraag zorgt wellicht voor onbegrip bij je, maar helaas zijn wij het verplicht om te achterhalen wat de herkomst is van het geld waarmee je jouw aankoop gaat financieren. Waarom? Omdat we van de wetgever moeten vaststellen dat je met jouw aankoop geen geld wilt witwassen.

Als we dit in kaart hebben gebracht voldoen wij aan onze verplichting vanuit de Wwft om een cliëntenonderzoek te doen voordat wij een aan- of verkoop laten plaatsvinden.

MOT

Wij zijn ook verplicht een melding te doen bij de FIU (Financial Intelligence Unit) Nederland, als we een vermoeden hebben van een (voorgenomen) ongebruikelijke transactie. Bijvoorbeeld als we geen reële verklaring van jou krijgen over de herkomst van de gelden.

Wij begrijpen dat het cliëntenonderzoek om privacygevoelige informatie vraagt, vanuit wet- en regelgeving is dit vastgelegd en makelaars moeten hieraan voldoen.

Het verzoek om deze informatie is niet in strijd met de Algemene Verordening Gegevensbescherming (AVG).

Heb je nog vragen? Dan kan je deze altijd aan ons stellen.

Over ons



**Wij zijn
Van Schuppen Makelaars!**

Jouw NVM Makelaar in Veenendaal! Van Schuppen Makelaars kent een lang bestaansrecht, zeker voor onze regio. Het makelaarskantoor in Veenendaal bestaat al sinds 1968. Daarmee is Van Schuppen het oudste, nog bestaande makelaarskantoor in Veenendaal. Een vertrouwde waarde in de regio!

Jong team met de kennis van jaren

Onze geschiedenis is rijk, ons team daarentegen is jong en dynamisch. Wij combineren het beste van beiden. De jarenlange kennis wordt zorgvuldig overgedragen aan nieuwe medewerkers die ons team versterken. Zij verrijken die kennis met hun eigen ervaringen. Door het gebruik van tools, onze app en social media hebben we een breed platform. Daar doen we ons voordeel mee wanneer we jouw woning onder de aandacht brengen van woningzoekers.

Dé full service NVM makelaar

Wij zijn een full service NVM makelaar. Dat houdt in dat Van Schuppen je bij elk denkbaar traject bij jouw vastgoed kan begeleiden. Bij de aan- en verkoop van jouw woning of bedrijfspand, maar net zo goed bij de aan- of verhuur of bij de taxatie van uw vastgoedobject. Ondanks de verschillende disciplines is Van Schuppen vooral een laagdrempelig kantoor. Kom gerust eens langs dan drinken we een kopje koffie en beantwoorden we gelijk jouw vragen.

Extra informatie 1/3

Onderhoud

De staat van onderhoud en beoordeling van de bouwkundige staat geldt op basis van visuele waarnemingen, gerelateerd aan de ouderdom van het object. Een uitgebreide bouwkundige opname valt nadrukkelijk buiten het kader van deze brochure. Dit behoort eventueel tot de onderzoeksplicht van de kandidaat-koper(s).

Onderzoeksplicht van de koper

Koper is te allen tijde gerechtigd voor eigen rekening een bouwkundige keuring te (laten) verrichten dan wel andere adviseurs te raadplegen teneinde een goed inzicht te verkrijgen over de staat van onderhoud. Op grond van het Burgerlijk Wetboek rust er op de koper van een woning een onderzoeksplicht. Dit houdt in dat de koper zelf verantwoordelijk is voor de beoordeling of de woning de eigenschappen zal bezitten om te voldoen voor het gebruik dat hij van de woning zal willen maken. Het verdient dan ook aanbeveling om een ter zake (bouwkundig) deskundige in te schakelen. Indien koper besluit om niet tot inschakeling van een deskundige over te gaan, komen eventuele nadelige gevolgen hiervan volledig voor zijn en/of haar rekening.

Aansprakelijkheid

De inhoud behelst slechts een globale omschrijving van een object. De informatie berust deels op door derden aan onze kantoren verstrekte gegevens. Met de meeste zorg hebben wij deze informatie verwerkt doch kunnen ten aanzien van de juistheid van deze gegevens geen aansprakelijkheid aanvaarden. Deze objectinformatie beoogt geen uitputtende lijst te geven met betrekking tot mogelijk aanwezige gebreken in de woning. De informatie die is ver-

meld, is verkregen van de eigenaar/ verkoper en uit eigen waarnemingen ter plaatse en heeft als bedoeling om de koper zo goed mogelijk te informeren en tegelijk te voldoen aan de op de verkoper rustende mededelingsplicht. Aan deze brochure kunnen geen rechten worden ontleend.

Deze brochure is door ons kantoor met de meeste zorg samengesteld aan de hand van de door de verkoper aan ons ter hand gestelde gegevens en tekeningen. Derhalve kunnen wij geen garanties verstrekken, noch kunnen wij op enigerlei wijze eventuele aansprakelijkheid voor deze gegevens aanvaarden.

Meetinstructie

De Meetinstructie is gebaseerd op de NEN2580. De Meetinstructie is bedoeld om een meer eenduidige manier van meten toe te passen voor het geven van een indicatie van de gebruiksoppervlakte. De Meetinstructie sluit verschillen in meetuitkomsten niet volledig uit, door bijvoorbeeld interpretatieverschillen, afrondingen of beperkingen bij het uitvoeren van de meting.

Lijst van zaken

Een lijst van zaken betreffende de roerende zaken die al dan niet achterblijven is in deze brochure aanwezig.

Koopakte

De koopakte wordt opgesteld volgens model NVM. Behoudens nadere afspraken gelden de standaardregels, zoals deze voorkomen in de modelkoopakte die is opgesteld door de Nederlandse Vereniging van Makelaars NVM, de Consumentenbond en de Vereniging Eigen Huis. De waarborgsom (of bankgarantie) is

Extra informatie 2/3

gebruikelijk 10% van de koopsom en wordt voldaan aan de notaris. Eventueel door de koper te maken voorbehouden (zoals het verkrijgen van hypotheek, Nationale Hypotheek Garantie), worden alleen vermeld als deze in de onderhandelingen zijn afgesproken. Voor zover er 34 in deze brochure aanvullende clausules zijn vermeld, worden deze opgenomen in de koopakte. Het verdient aanbeveling in plaats van een waarborgsom van 10% van de koopsom te storten bij de notaris, een bankgarantie van 10% van de koopsom bij de notaris te doen deponeren in verband met mogelijke discussie met de inspecteur van de Inkomsten Belasting.

Bedenktijd

De koper die een natuurlijke persoon is en niet handelt in de uitoefening van een beroep of bedrijf heeft bedenktijd om de koopovereenkomst te ontbinden. De bedenktijd duurt drie dagen en begint om 00.00 uur op de dag die volgt op de dag dat de tussen partijen opgemaakte akte (in kopie) aan de koper ter hand wordt gesteld.

Ontbinding

De termijn die wordt opgenomen voor eventuele (overeengekomen) ontbindende voorwaarden (b.v. financiering) is 6 weken na de dag dat overeenstemming is bereikt over de koopsom en de overige voorwaarden.

Zekerheidsstelling

De waarborgsom/bankgarantie is 10% van de koopsom. De koper dient deze binnen 7 weken na de dag dat overeenstemming is bereikt over de koopsom en de overige voorwaarden bij de desbetreffende notaris te deponeren.

Mededeling tot verkoop

Alle verstrekte informatie dient gezien te worden als een uitnodiging om in onderhandeling te treden. Een bieding gelijk aan de gestelde vraagprijs doet dan ook niet direct een koopovereenkomst tot stand komen.

Gunning

Verkoper behoudt zich uitdrukkelijk het recht voor het object te gunnen aan de gegadigde van zijn en/of haar keuze. Een overeenkomst komt tot stand, indien overeenstemming is bereikt over de koopsom, oplevering, bijkomende voorwaarden, roerende zaken en de koopovereenkomst is ondertekend en de wettelijke bedenktijd is verlopen.

Notariskeuze koper

Indien jij als koper een notaris verkiest buiten een straal van 20km van het pand, zullen eventuele kosten ten behoeve van een volmacht voor verkopers voor rekening van kopers komen.

Erfdienstbaarheden en bijzondere bepalingen

Aan elke onroerende zaak kunnen bijzondere bepalingen verbonden zijn. Deze worden dan aan elke opvolgende eigenaar opgelegd. Ze staan gewoonlijk in het eigendomsbewijs. Een kopie van het eigendomsbewijs is op te vragen via de makelaar. Bepalingen die het gebruik van de onroerende zaak (kunnen) beperken vind je, indien van toepassing, in deze informatie onder aanvullende clausules.

Bouwkundige risico's

Indien de woning gebouwd is in de periode van 1965-1983 bestaat de mogelijkheid dat de constructie is uitgevoerd met betonnen vloeren zoals Kwaaitaal-, Omnia- of Mantavloeren.

Extra informatie 3/3

Er is gebleken dat in gebieden met een hoge vochtigheidsgraad betonschade kan ontstaan door in de vloer aanwezige chloriden, die de sterkte van het beton en eventuele bewapening kan aantasten.

Indien de woning gebouwd is in de periode tussen 1963-1983 zijn er mogelijkwerijs asbesthoudende materialen verwerkt. Bij de eventuele verwijdering van deze materialen dienen op grond van de geldende milieu-regelingen speciale maatregelen genomen te worden, die extra verwijderingskosten met zich mee kunnen brengen. Na 1983 is vrijwel geen losgebonden asbest meer toegepast. De toepassing en verkoop van asbest zijn sinds 1 juli 1993 nagenoeg verboden.

Koop onroerende zaken en aanneming van werk

Op grond van deze wet kan de koopovereenkomst van een woonhuis nog slechts schriftelijk worden aangegaan. Een door beide partijen getekend exemplaar of afschrift hiervan moet aan de koper ter hand worden gesteld. De koper heeft dan (vanaf de dag erop volgend, 0.00 uur) gedurende drie werkdagen het recht de koop te ontbinden. Daarnaast heeft de koper het recht de koopovereenkomst in te schrijven in de openbare registers. Gedurende de bedenk-tijd kan dit slechts wanneer de akte is opgesteld en mede ondertekend door een notaris. Deze inschrijving / registratie biedt de koper be-scherming tegen rechtshandeling en rechts-feiten, die zich na de dag van inschrijving hebben voorgedaan zoals vervreemding, bezwaring, verhuur, faillissement of onder bewindstelling. Deze inschrijving heeft slechts

effect indien de juridische levering (eigendoms-overdracht) binnen 6 maanden na de inschrijving zal plaatsvinden. De kosten welke hieraan zijn verbonden komen voor rekening van koper. Deze wet is op 1 september 2003 in werking getreden en geldt alleen voor koopovereenkomsten die op of na 1 september 2003 worden gesloten.

De wet identificatieplicht bij dienstverlening

Deze wet brengt mee, dat wij onze opdrachtgevers dienen te identificeren aan de hand van een geldig paspoort, een Nederlands rijbewijs of een geldig verblijfsdocument. Kopieën van deze documenten dienen tevens bij de koopakte te worden gevoegd.



Wanneer je bij ons aanklopt voor financieel advies dan kun je erop rekenen dat wij dit objectief geven. Wij werken namelijk helemaal onafhankelijk van andere partijen. Wij beseffen heel goed dat het aankopen van een huis en het afsluiten van een daarmee gepaard gaande hypotheek een flinke stap is. De woningmarkt is al heel complex, zeker in tijden dat de prijzen de pan uitrijzen omdat de vraag groter is dan het aanbod.

Het is dan wel zo plezierig om een beroep te kunnen doen op de ervaren en deskundige adviseurs die wij in huis hebben”, zegt directeur Dave Smits. “Wij vinden het belangrijk om juist in onze snel veranderende wereld ouderwetse persoonlijke aandacht en service te bieden aan onze klanten. Wij investeren uit overtuiging in onze relaties ook omdat wij geloven in een lange termijn visie welke wij graag met onze klanten ontwikkelen.”

“Wij hebben voor ons werk een bijzondere omgeving gekozen met een ambiance waarbij klanten zich meteen thuis voelen. Wij geloven erin dat mensen voor belangrijke zaken aan tafel willen zitten met echte mensen en niet alles altijd digitaal willen afhandelen.”

Behalve dat wij alles op het gebied van hypotheekzaken aanbieden kunnen wij ook een

breed en volledig verzekeringspakket met jou doornemen en – indien gewenst – afsluiten. “Ook adviseren wij, vanuit Credion Veenendaal, het MKB bij financiering van bedrijf en/ of vastgoed. Je bent in elk geval welkom voor een lekkere kop koffie of een ander drankje. En we bieden je graag de huiselijke warmte, de ouderwetse kwaliteit en een gedegen advies.”



Hypotheekgesprek?

Wij nodigen je graag uit voor een hypotheekgesprek met een van onze adviseurs, de koffie staat klaar!

**Huis & Hypotheek
Veenendaal**

(0318) 555779

veenendaal@huis-hypotheek.nl

Vendelier 2E, 3905 PA Veenendaal



Weten wat jouw woning waard is?
Neem contact met ons op!



Kerkewijk 55
Veenendaal



0318-519 157
info@vanschuppenmakelaars.nl
www.vanschuppenmakelaars.nl